

(-) Listado de Láminas								
Lámina	Título	Diseño	Dibujo	Chequeo	Aprobación	Fecha	Observaciones	
A01	Albanilería Planta	Udelar	outlineoffice	Tacme	Udelar	08/06/2017		
A02	Albanilería Fachadas	Udelar	outlineoffice	Tacme	Udelar	08/06/2017		
A03	Albanilería Secciones	Udelar	outlineoffice	Tacme	Udelar	08/06/2017		
A04	Albanilería Secciones	Udelar	outlineoffice	Tacme	Udelar	08/06/2017		
A05	Albanilería Cielorraso	Udelar	outlineoffice	Tacme	Udelar	08/06/2017		
A06	Albanilería Planillas	Udelar	outlineoffice	Tacme	Udelar	08/06/2017		
A07	Albanilería Planillas	Udelar	outlineoffice	Tacme	Udelar	08/06/2017		
A08	Albanilería Planillas	Udelar	outlineoffice	Tacme	Udelar	08/06/2017		
A09	Albanilería Detalle Baños	Udelar	outlineoffice	Tacme	Udelar	08/06/2017		
A10	Albanilería Secciones Integrales	Udelar	outlineoffice	Tacme	Udelar	08/06/2017		
E01	Fundaciones	Udelar	Cobas-Trujillo	Tacme	Udelar	08/06/2017		
E02	Vigas de Fundación-Planta	Udelar	Cobas-Trujillo	Tacme	Udelar	08/06/2017		
E03	Canalón Dinteles y Vigas de Atado	Udelar	Cobas-Trujillo	Tacme	Udelar	08/06/2017		
E04	Estructura Nivel Cubierta	Udelar	Cobas-Trujillo	Tacme	Udelar	08/06/2017		
IC01	Coordinación	Udelar	outlineoffice	Tacme	Udelar	08/06/2017		
IC02	Secciones	Udelar	outlineoffice	Tacme	Udelar	08/06/2017		
IC03	Acrometrica	Udelar	outlineoffice	Tacme	Udelar	08/06/2017		
IE/I/L01	Elctrico-Iluminación (BIM)	Udelar	outlineoffice	Tacme	Udelar	08/06/2017		
IE/I/L02	Alarma Intrusos y Detección de Incendio	Udelar	Walter	Tacme	Udelar	08/06/2017		
IE/I/L03	Datos y Telefono	Udelar	Walter	Tacme	Udelar	08/06/2017		
IE/I/L04	Fuerza Motriz	Udelar	Walter	Tacme	Udelar	08/06/2017		
IE/I/L05	Fuerza Motriz Térmico	Udelar	Walter	Tacme	Udelar	08/06/2017		
IE/I/L06	Iluminación	Udelar	Walter	Tacme	Udelar	08/06/2017		
IE/I/L07	Unifilares Tableros TGBT y A	Udelar	Walter	Tacme	Udelar	08/06/2017		
IE/I/L08	Unifilares Tableros B, C, D, E, F, G, H, I	Udelar	Walter	Tacme	Udelar	24/04/2017		
IF/I/A01	Fuego-Alarma	Udelar	outlineoffice	Tacme	Udelar	24/04/2017		
IS01	Sanitaria	Udelar	outlineoffice	Tacme	Udelar	24/04/2017		
IS02	Sanitaria Secciones	Udelar	outlineoffice	Tacme	Udelar	24/04/2017		
IT/I/M01	Térmica-Mecánica	Udelar	outlineoffice	Tacme	Udelar	24/04/2017		
U01	Planta de Ubicación e Implantación	Udelar	outlineoffice	Tacme	Udelar	24/04/2017		
Grand total : 30								

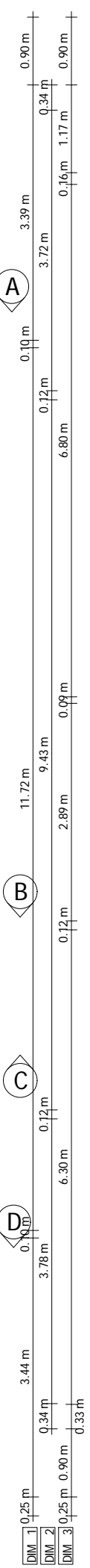



17
Grand total: 17

(A) Albaniteria:	Destino de Locales:
M. Muro/Tabique	a. Habitación
Y. Cieloraso	b. Servicio (Baño/Cocina)
L. Losa/Entrepiso/Contrapiso	c. Circulación
T. Techo	d. Oficina
W. CurtainWall (Muro/Techo)	e. Consultorio
	f. Aula
Aberturas:	g. Sala de Espera
C. Carpintería (Madera)	h. Auditorio (Cine/Teatro)
A. Aluminio	i. Salón (Restaurante/Cafetería)
H. Hierro	j. Laboratorio
B. Blindex (Vidrio Templado)	k. Taller
Vf. Vidrio Fijo	m. Sala de Maquinas
Pl. Plástico (PVC)	n. Depósito
	o. Garage
	e. Exterior
	p. Ducto
Fuente de Iluminación/Ventilación	(E.) Equipamiento:
A. Via pública o Espacio abierto	Bb. Baranda/Reja
B. Patio reglamentario	EC. Carpintería/Mesada
C. Appendix de patio reglamentario	E. Eléctrico
D. Ducto reglamentario	EF. Fijo/Exterior
E. Ducto c/ extracción mecánica	EM. Móvil
F. Ventilación mecánica	EV. Vegetal
G. Central	
I. Indirecta de A o B	

Revision	Marca	Descripción	Fecha



TCM_®
CONSTRUCCIONES

Lámina
A01

Representante Técnico
Arq. Javier Alvarez

Arq. Coordinador Proyecto Ejecutivo
Arq. Luis Santellan

Servicio/Obra
Edificio B del QUR en el PES

Ubicación
AV. Guido Machado Brum s/n, Rivera

Contenido

Escala
1: 75

Fecha
24-04-2017

Albanileria Planta

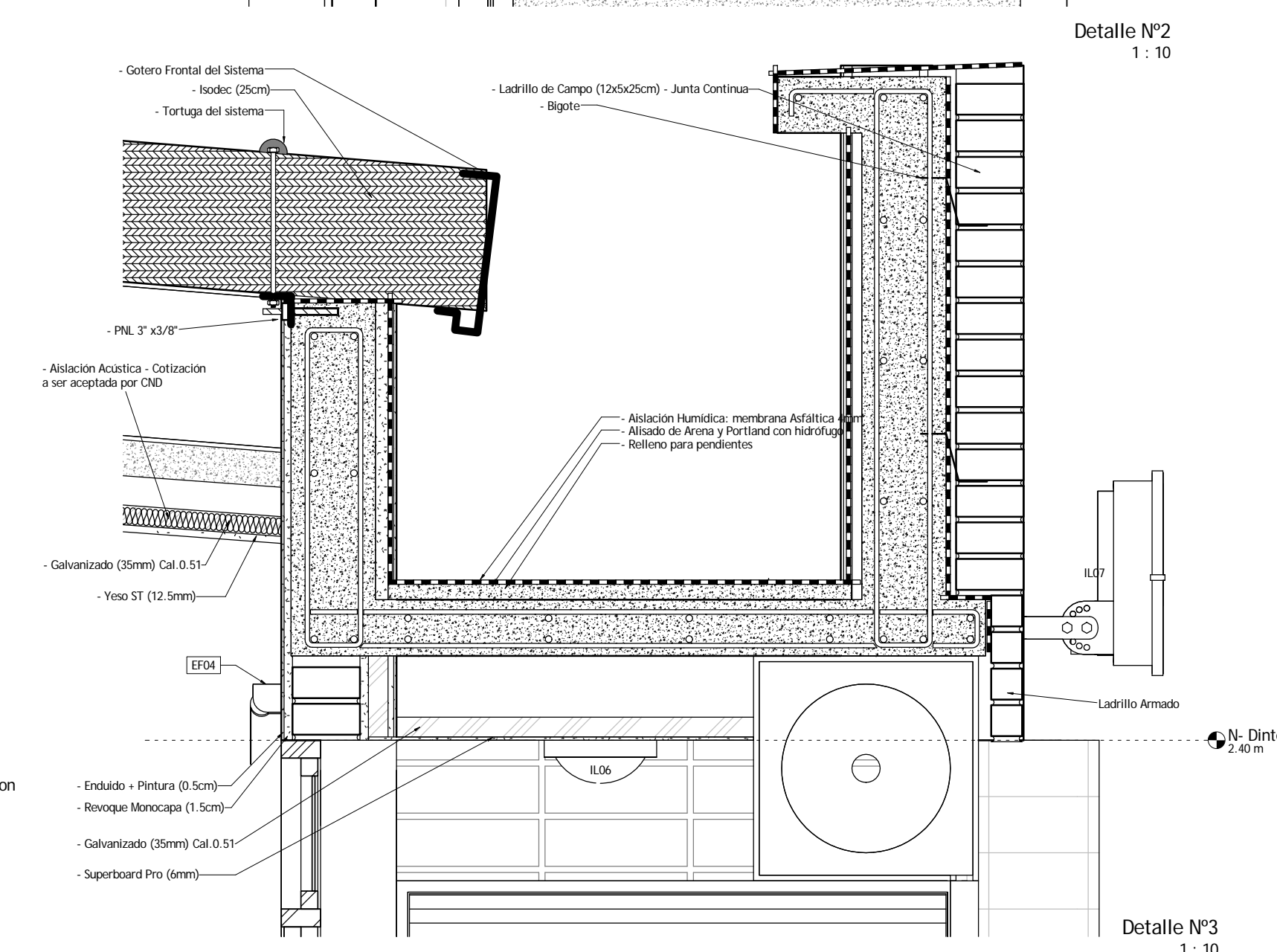
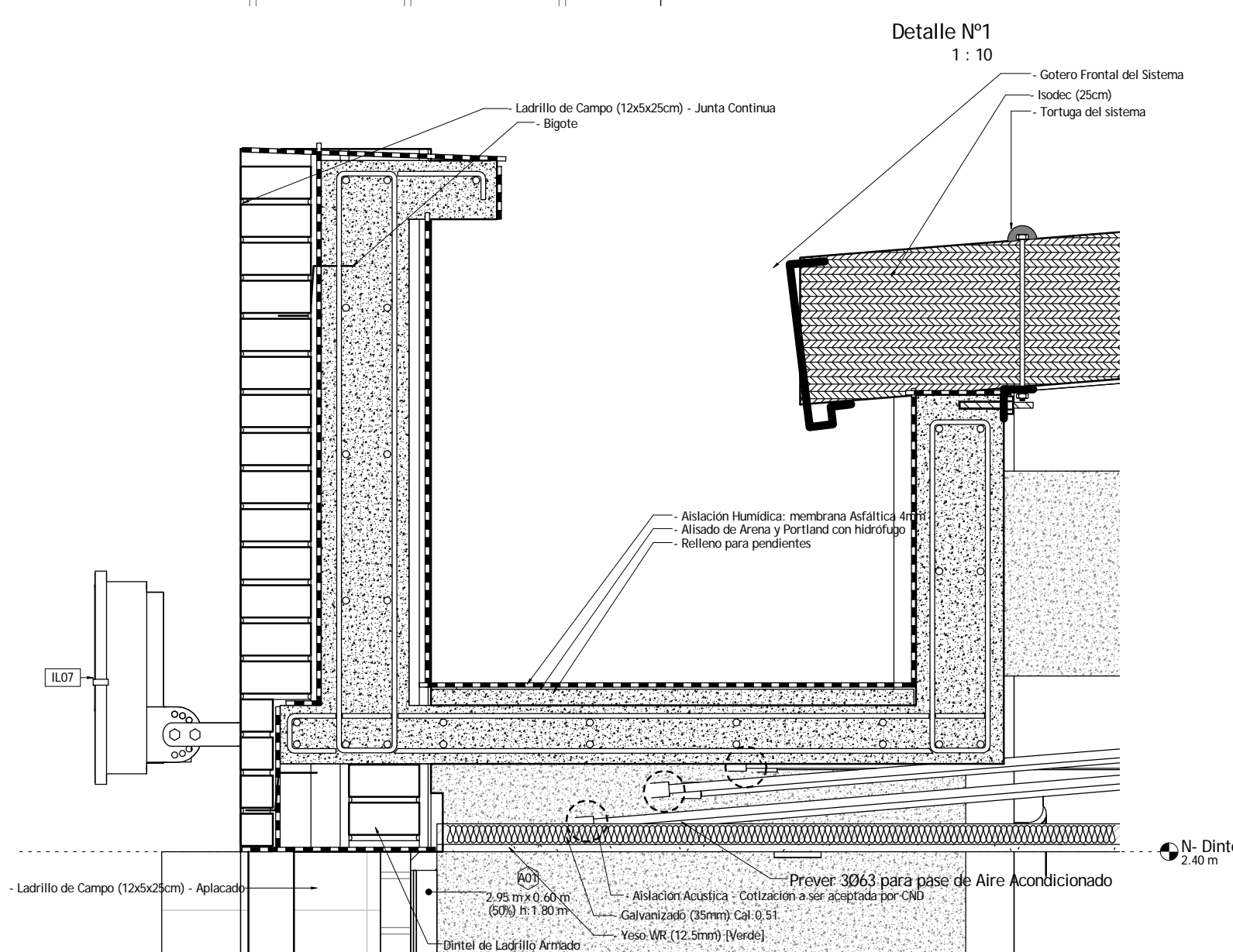
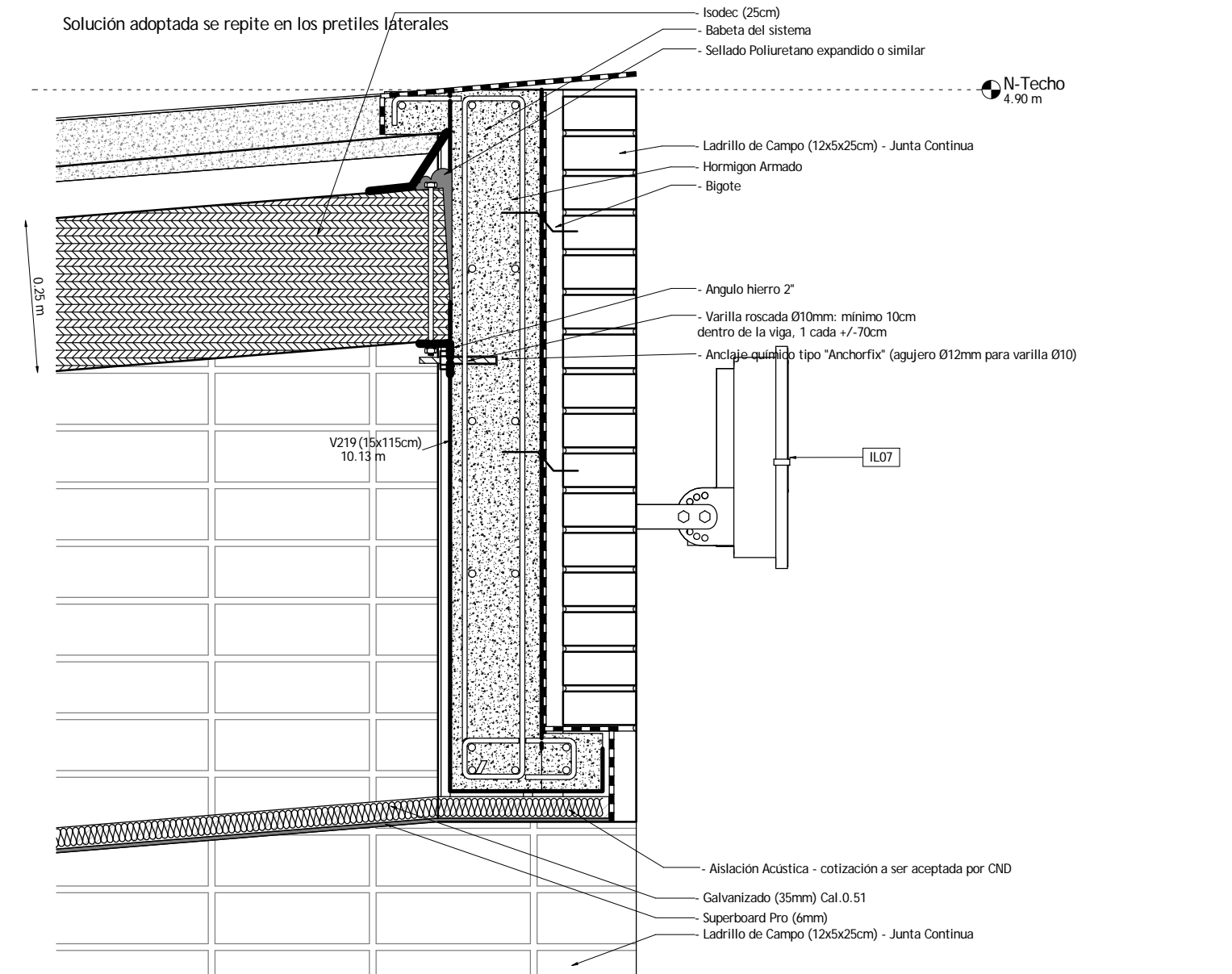
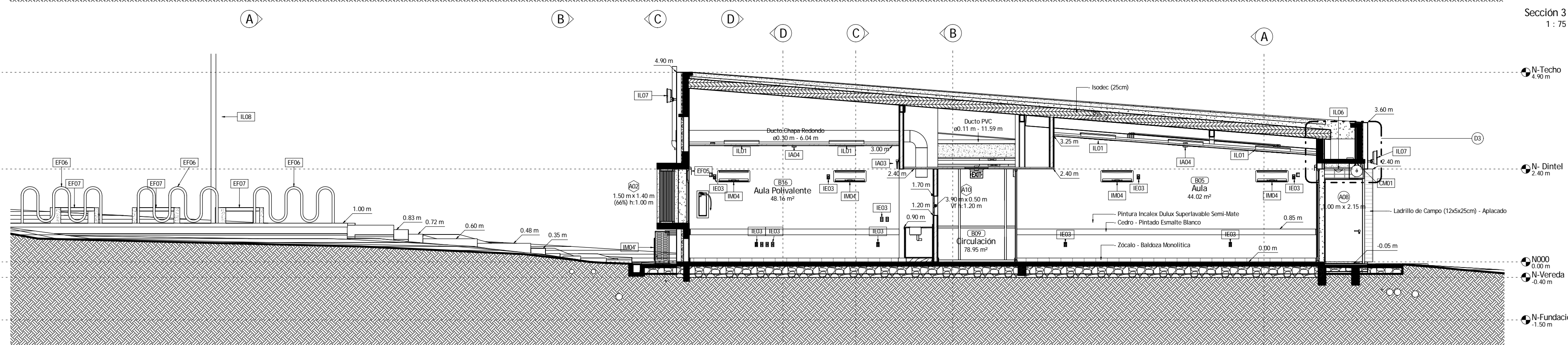
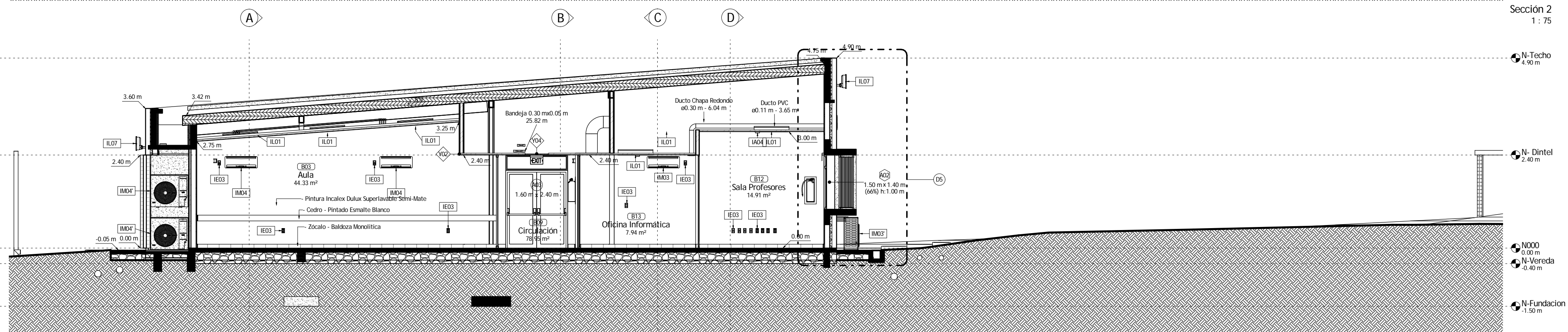
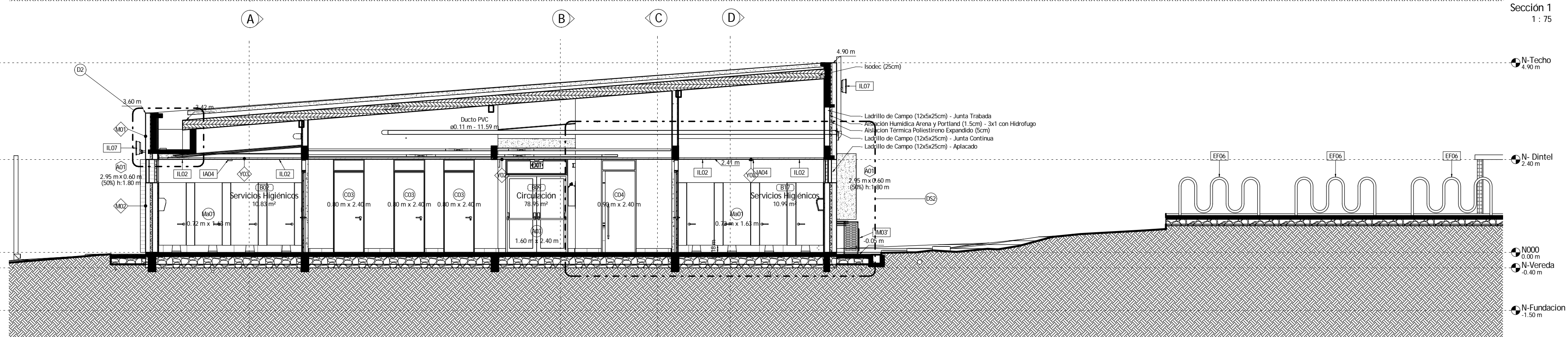
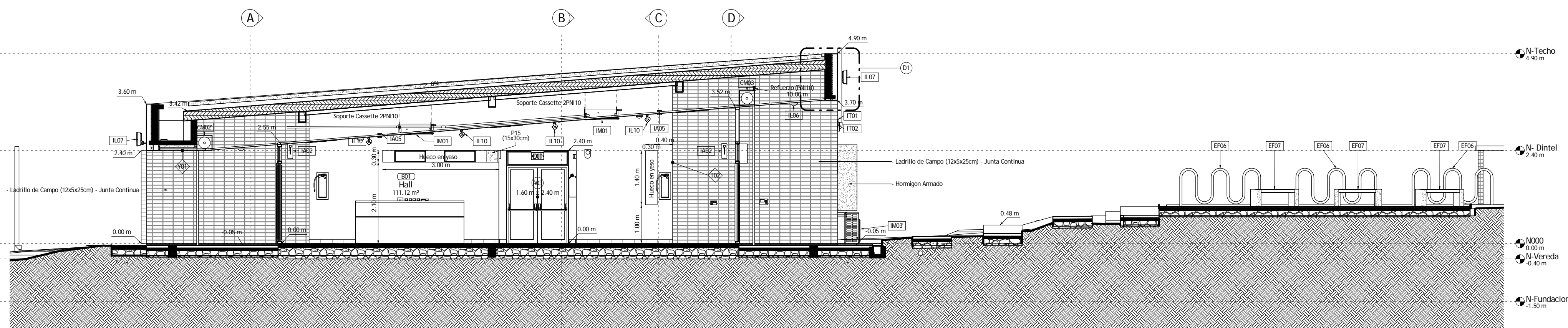

Revisión	Marca	Descripción	Fecha

TCME.
CONSTRUCCIONES

Representante Técnico
Arq. Javier Alvarez
Coordinador Proyecto Ejecutivo
Arq. Luis Santellan

Servicio/Obra
Edificio B del CUR en el PES
Ubicación
Av. Guido Machado Brum s/n, Rivera
Contenido
Albanilería Secciones

Lámina
A03
Escala
As
Fecha
24-04-2017

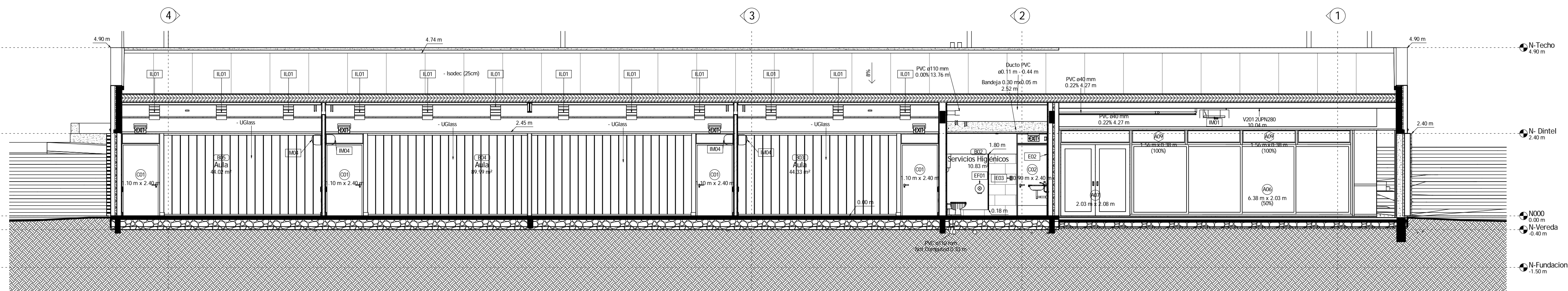

Sección A
1 : 75

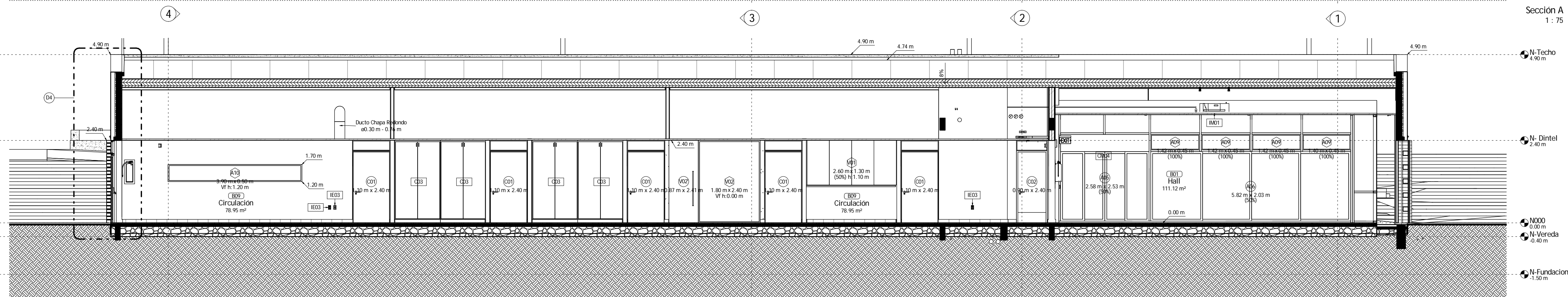

Sección B
1 : 75

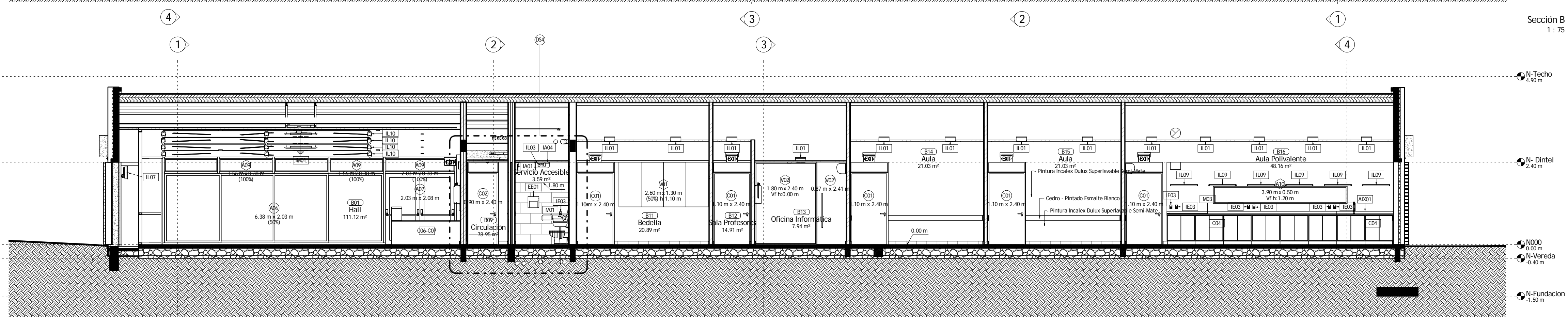

Sección C
1 : 75

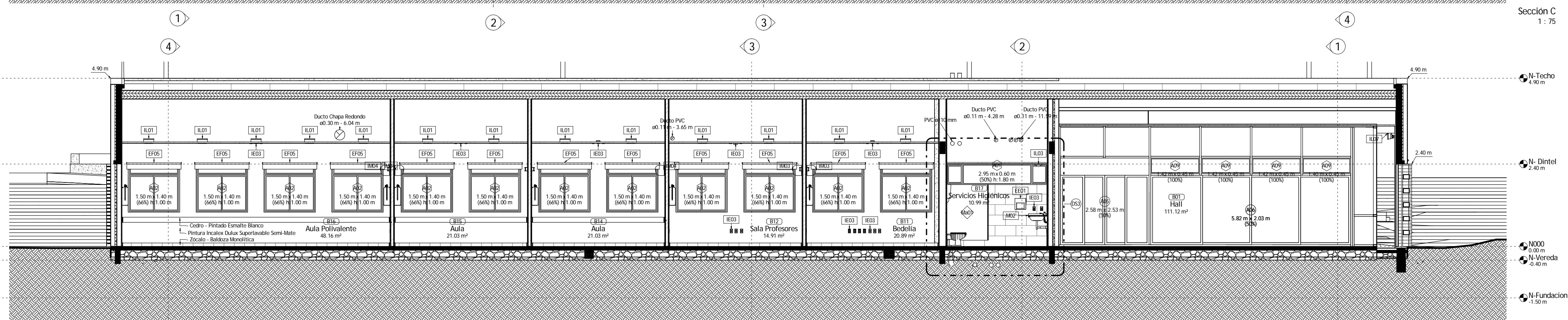

Sección D
1 : 75

Revisión	Marca	Descripción	Fecha
<div> <div> </div> <div> <p>Representante Técnico Arq. Javier Alvarez Arq. Coordinador Proyecto Ejecutivo Arq. Luis Santellan</p> </div> </div>			
<p>Servicio/Obra Edificio B del CUR en el PES Ubicación Av. Guido Machado Brum s/n, Rivera</p>			Lámina A04
<p>Contenido</p>			Escala 1 : 75
<p>Albanileria Secciones</p>			Fecha 24-04-2017

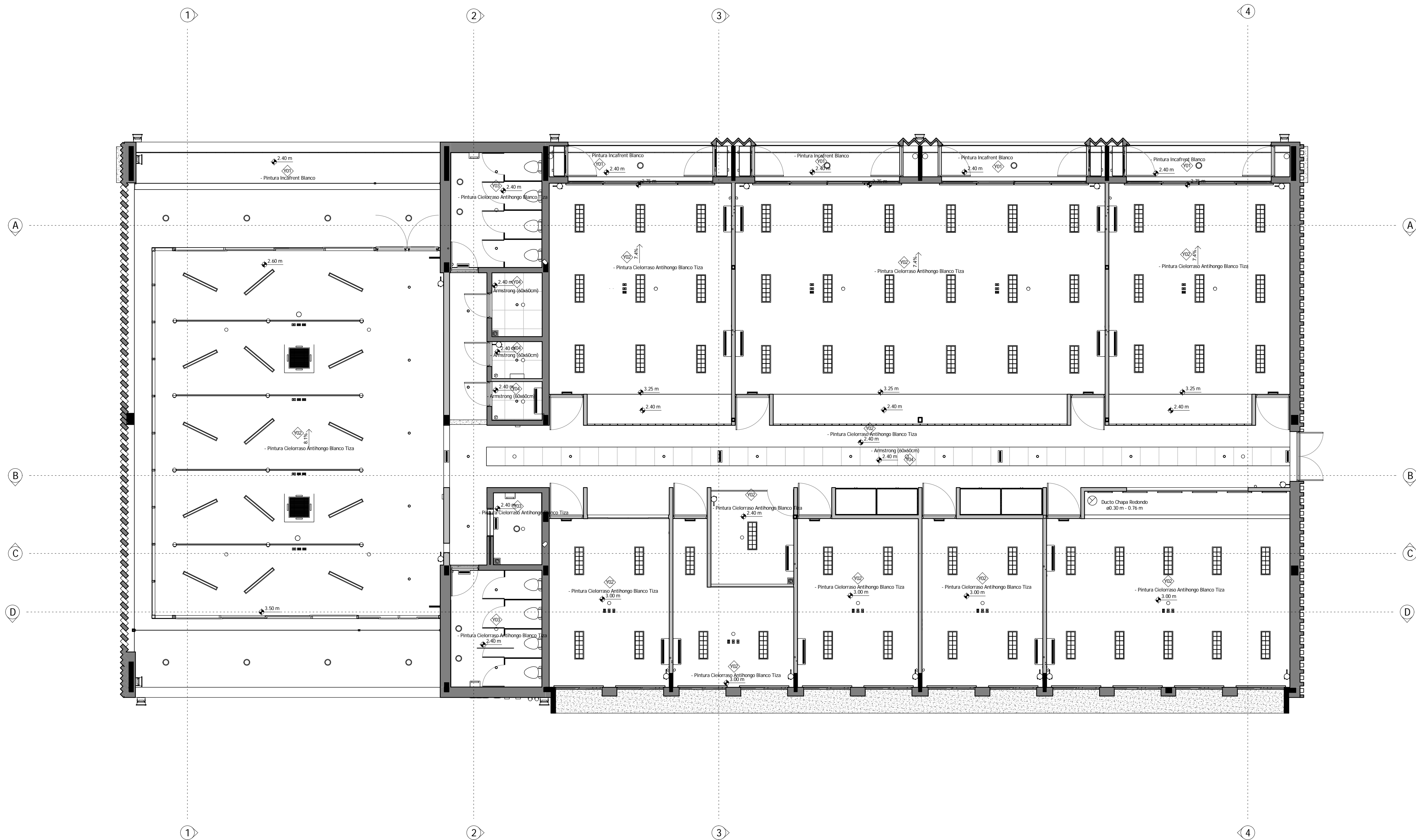

Las dimensiones y cantidades presentes en planos y planillas deberán ser verificados con la realidad. Los modelos, tipos y especificaciones se consideran mínimos de calidad pudiendo ser iguales o superados por otros alternativos, previo notificación y aceptación por parte de la dirección de obra.

Referencias Gráficas:

- | | |
|---------------------------|------------------------------|
| Obra Existente/Proyección | Tipo de Puerta |
| Obra a Demoler | Tipo de Ventana |
| Obra Seca a Construir | Tipo de Losa/Muro/Cielorraso |
| Obra Húmeda a Construir | Tipo de Equipamiento |
| Estructura a Construir | Referencia Dimensional |
| Sección | |

(A) Albañilería:

- M. Muro/Tabique
- Y. Cielorraso
- L. Losa/Entrepiso/Contrapiso
- T. Techo
- W. CurtainWall (Muro/Techo)

Aberturas:

- C. Carpintería (Madera)
- A. Aluminio
- H. Hierro
- B. Blindex (Vidrio Templado)
- VF. Vidrio Fijo
- PI. Plástico (PVC)

Fuente de Iluminación/Ventilación

- A. Vía pública o Espacio abierto
- B. Patio reglamentario
- C. Apéndice de patio reglamentario
- D. Ducto reglamentario
- E. Ducto o extracción mecánica
- F. Ventilación mecánica
- G. Gental
- I. Indirecta de A o B

Destino de Locales:

- a. Habitación
- b. Servicio (Baño/Cocina)
- c. Circulación
- d. Oficina
- e. Consultorio
- f. Aula
- g. Sala de Espera
- h. Auditorio (Cine/Teatro)
- i. Salón (Restaurante/Cafetería)
- j. Laboratorio
- k. Taller
- l. Sala de Máquinas
- m. Depósito
- n. Garage
- o. Exterior
- p. Ducto

(E.) Equipamiento:

- EB. Baranda/Reja
- EC. Carpintería/Mesada
- EE. Eléctrico
- EF. Fijo/Exterior
- EM. Movil
- EV. Vegetal

Revisión	Marca	Descripción	Fecha

Representante Técnico
Arq. Javier Alvarez
Arq. Coordinador Proyecto Ejecutivo
Arq. Luis Santellan

Servicio/Obra
Edificio B del CUR en el PES
Ubicación
Av. Guido Machado Brum s/n, Rivera
Contenido

Lámina
A05
Escala
1 : 75
Fecha
24-04-2017
Albanilería Cielorraso

(A) Planilla de Muros (M)										
General					Dimensiones			Propiedades		
Nº	Tipo	Función	Descripción	Cantidad	Ancho	Area	Volumen	Fuego	Termica (U)	Costo
	Hormigón Armado (25cm)	Retaining	Hormigón Armado C300	1	25.00 cm	4.00 m²	1.00 m³			\$0.00
HA	Hormigón Armado (15cm)	Retaining	Hormigón Armado C300	3	15.00 cm	59.25 m²	8.88 m³			\$0.00
M01	M01 Interior-Exterior (32.5cm)	Exterior	Ladrillo de Campo visto	4	32.50 cm	259.63 m²	57.91 m³			\$0.00
M02	M02 Interior-Exterior (33.5cm) - Revestido	Exterior	Ladrillo de Campo visto	4	33.50 cm	42.15 m²	13.00 m³			\$0.00
M05	M05 Interior-Exterior (28.0cm)	Exterior	Ladrillo de Campo visto	1	28.00 cm	7.57 m²	1.99 m³			\$0.00
M06	M06 Interior-Exterior (20.5cm)	Exterior	Ladrillo de Campo y Placa Superboard	1	20.50 cm	31.32 m²	3.93 m³			\$0.00
M07	M07 Exterior-Exterior (12.5cm)	Exterior	Ladrillo de Campo visto	122	12.00 cm	56.57 m²	6.56 m³			\$0.00
M08	M08 Interior-Interior (16.0cm)	Interior	Ladrillo de Campo	3	16.00 cm	23.95 m²	3.74 m³			\$0.00
M09	M09 Interior-Interior (17.0cm) - Revestido	Interior	Ladrillo de Campo	3	17.00 cm	18.13 m²	2.86 m³			\$0.00
M10	M10 Interior-Interior (18.0cm) - Revestido x2	Interior	Ladrillo de Campo	1	18.00 cm	6.93 m²	1.16 m³			\$0.00
M11	M11 Interior-Interior (21.0cm)	Interior	Ladrillo de Campo Aplacado Doble	1	21.00 cm	7.31 m²	1.47 m³			\$0.00
M12	M12 Interior-Interior (23.5cm) - Revestido	Interior	Ladrillo de Campo Doble	2	23.50 cm	39.28 m²	8.07 m³			\$0.00
M13	M13 Interior-Interior (22.5cm)	Interior	Ladrillo de Campo Doble	1	22.50 cm	18.32 m²	3.88 m³			\$0.00
M14	M14 Exterior-Exterior (5.5cm) - Celosia Baños	Exterior	Ladrillo de Campo visto Aplacado	46	5.50 cm	24.45 m²	1.34 m³			\$0.00
M14'	M14' Fachada Este	Exterior	Ladrillo Transversal en Fachada Frontal Este	1		9.27 m²	1.11 m³			\$0.00
Ma01	Ma01 Mampara	Interior	Melaminico 18mm Naranja	8	2.00 cm	14.34 m²	0.29 m³			\$0.00
T01	T01 Tabique (12cm)	Interior	Exterior: Yeso Común (12.5mm)x2 c/Zocalo Interior: Yeso Común (12.5mm) x2 c/Zocalo	19	12.00 cm	279.56 m²	32.27 m³			\$0.00
T02	T02 Tabique (19cm)	Interior	Exterior: Yeso Común (12.5mm)x2 c/Zocalo Interior: Yeso Común (12.5mm)x2 c/Zocalo	1	19.00 cm	29.56 m²	5.22 m³			\$0.00
T03	T03 Tabique (9.5cm)	Interior	Exterior: Yeso Común (12.5mm) c/Zocalo Interior: Yeso Común (12.5mm) c/Zocalo	2	9.50 cm	7.73 m²	0.73 m³			\$0.00
T04	U-Glass	Interior		3		44.81 m²	0.00 m³			\$0.00
W01	Curtain Wall Aluminio - Suprema	Exterior		3		40.38 m²	0.00 m³			\$0.00
W02	Curtain Wall Aluminio - Suprema 2	Exterior		2		51.92 m²	0.00 m³			\$0.00
Grand total: 232				232		1076.41 m²	155.42 m³			\$0.00

M01: Interior-Exterior (32.5cm)

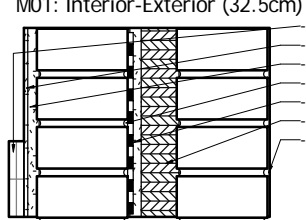

M02: Interior-Exterior (33.5cm) - Revestido

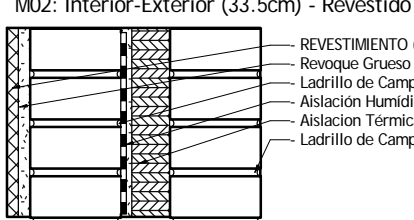

M03: Interior-Exterior (22.5cm) - Revestido

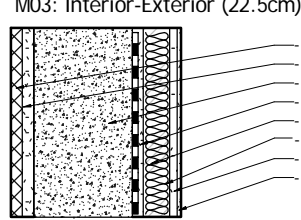

M04: Exterior-Exterior (33.5cm)

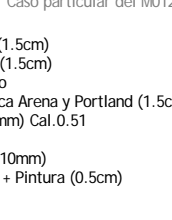

M05: Interior-Exterior (28.0cm)

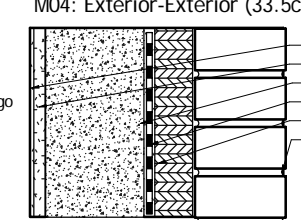

M06: Interior-Exterior (20.5cm)

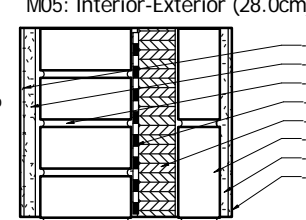

M07: Exterior-Exterior (12.0cm)

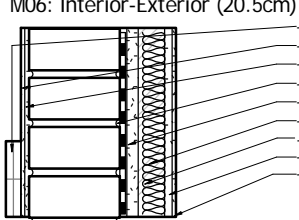

M08: Interior-Interior (16.0cm)

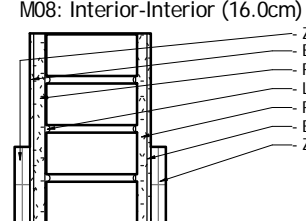

M09: Interior-Interior (17.0cm)

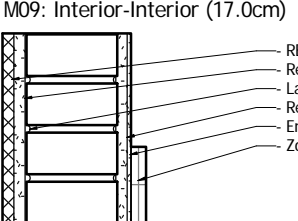

M10: Interior-Interior (18.0cm)

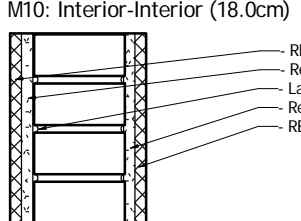

M11: Interior-Interior (21.0cm)

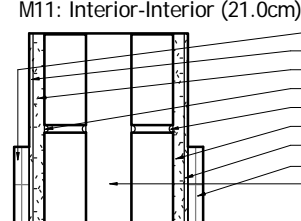

M12: Interior-Interior (23.5cm)

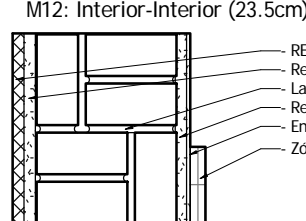

M13: Interior-Interior (22.5cm)

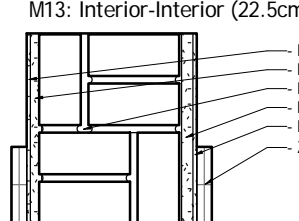

M14: Celosia Bano (12.0cm)

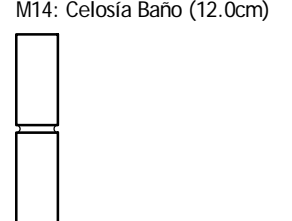

T01: Interior-Interior (12.0cm)

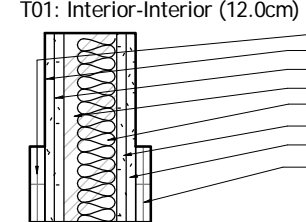

T01: Interior-Interior (19.0cm)

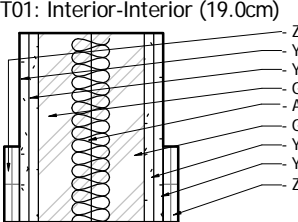

T03: Interior-Interior (9.5cm)

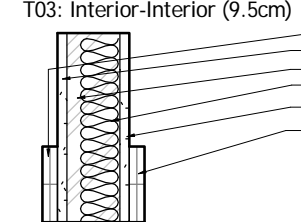

T04: Interior-Interior (5.0cm)

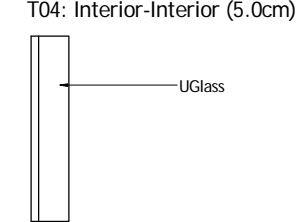

Ma01: Mampara (18mm)

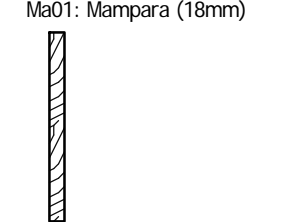

(A-M) Planilla de Muros/Tabiques

1 : 10

(A) Planilla de Losa/Entrepiso/Contrapiso (L)						
General			Dimensiones			
Nº	Tipo	Descripción	Espesor	Area	Volumen	Observaciones
F01	Hormigón Armado Autonivelante (12cm)	Hormigón C300	12.00 cm	1.42 m²	0.17 m³	Fundación Muro con logo y Contadores
L01	Fundación - Contrapiso Armado (8cm)			578.34 m²	225.93 m³	
L02	Fundación - Contrapiso Armado (8cm) - Ladrillo			263.21 m²	78.69 m³	
L03	Fundación - Contrapiso Armado (8cm) - Piedra partida			179.29 m²	46.15 m³	
L04	Piso Orsogrill (2cm)		2.00 cm	10.14 m²	0.20 m³	
L05	- Vereda (10cm) - Contrapiso Armado+Baldosa Vereda		27.00 cm	22.50 m²	6.07 m³	
Grand total: 30				1054.90 m²	357.22 m³	

(A) Planilla de Losa/Entrepiso/Contrapiso (L) - Materiales

Nº	Tipo	Descripción	Area	Volumen	Revestimiento/Pintura	Observaciones
		- Aslación Vapor Film Polietileno	563.34 m²	5.63 m³	No	
		- Baldosa Monolítica PrePulida (30x30cm) Gris - Junta Continua	532.02 m²	0.00 m³	Yes	
		- Baldosa Monolítica PrePulida (30x30cm) Negra - Junta Continua	41.69 m²	0.00 m³	Yes	
		- Baldosa Vereda (20x20cm)	22.50 m²	0.67 m³	No	
		- Felpudo Goma	2.38 m²	0.00 m³	Yes	
		- Hormigón	578.34 m²	11.86 m³	No	
		- Hormigón - Malla Electrosoldada (Ø4.5mm 15x15cm)	848.85 m²	67.87 m³	No	
		- Hormigón Autocompactante - Armado	1.42 m²	0.17 m³	No	
		- Hormigón Autocompactante - Malla Electrosoldada (Ø4.5mm 15x15cm)	205.62 m²	16.02 m³	No	
		- Monolítico Lavado In-Situ Gris	290.10 m²	16.54 m³	No	
		- Orsogrill (2cm) - Pintado Esmalte Gris	10.14 m²	0.20 m³	No	
		- Piedra Partida Blanca	179.29 m²	3.57 m³	No	
		- Tosca/Balastro/Tapa de Cantera Compactada	1052.64 m²	239.66 m³	No	
Grand total: 92			4328.33 m²	362.20 m³		

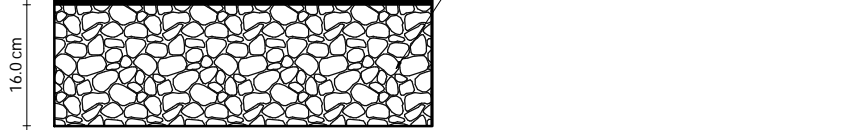
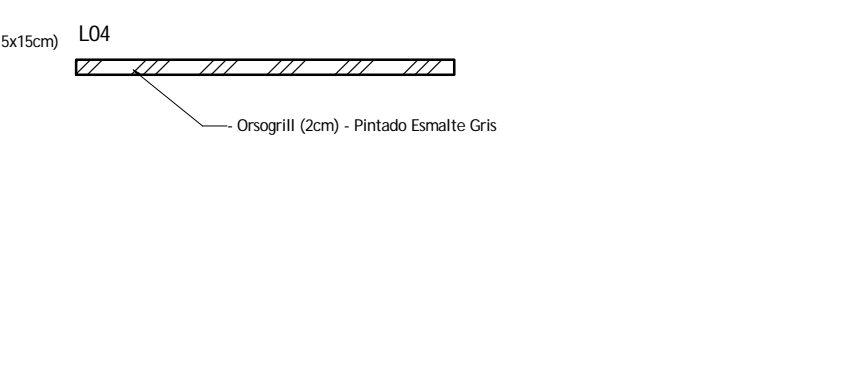
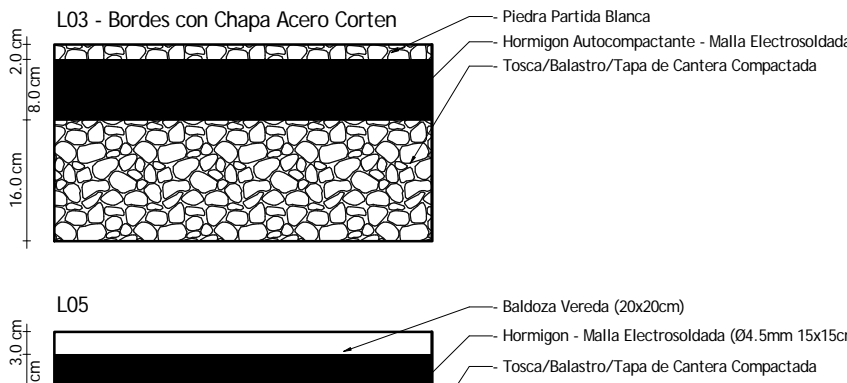
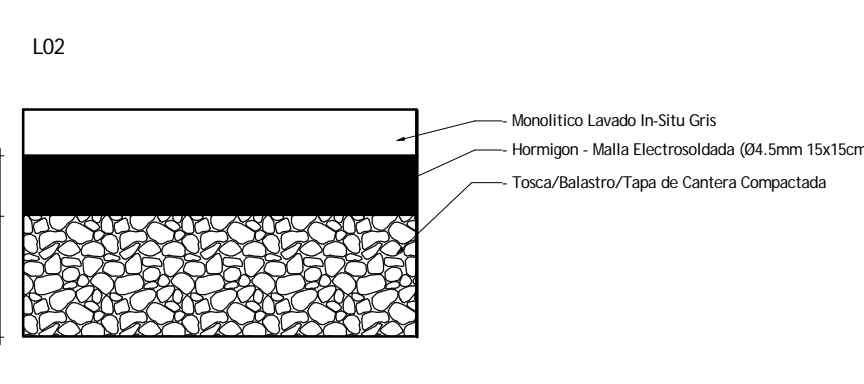
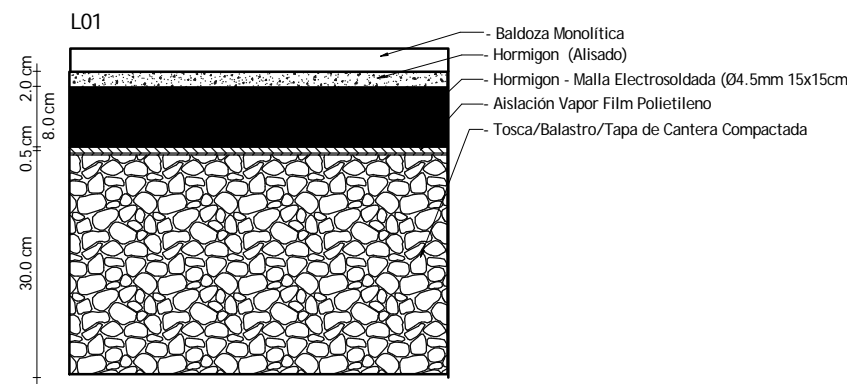

(A-L) Planilla de Losa/Entrepiso/Contrapiso

1 : 10

(A) Planilla de Losa/Entrepiso/Contrapiso (L) - Bordes						
Nº	Tipo	Descripción	Material	Largo	Volumen	Observaciones
	Aleta Borde (10x7cm)	Soporte Muro Doble	- Hormigón Armado	64.81 m	0.45 m³	
	Canalón (20x20cm)	Desague en piso	- Hormigón Armado	37.76 m	2.72 m³	
	Chapa Acero Corten (0.5x10cm)	Borde Contención Piedra Partida	- Acero Corten	39.87 m	0.02 m³	
Grand total: 5				142.45 m	3.19 m³	

(A) Planilla de Muros (M) - Materiales

Nº	Tipo	Descripción	Area	Volumen	Revestimiento/Pintura	Observaciones
		- Aire (Vacío)	7.29 m²	0.42 m³	No	
		- Aslación Térmica Poliestireno Expandido (5cm)	307.22 m²	11.21 m³	No	
		- Aslación Humídica Arena y Portland (1.5cm) - 3x1 con Hidrofugo	338.52 m²	3.65 m³	No	
		- Enduido + Pintura (0.5cm)	454.08 m²	1.76 m³	No	
		- Enduido Exterior + Pintura (0.5cm)	38.88 m²	0.13 m³	No	
		- Galvanizado (35mm) Cal 0.51	31.32 m²	0.67 m³	No	
		- Galvanizado (70mm) Cal 0.51	346.11 m²	23.21 m³	No	
		- Hormigón Armado	63.25 m²	9.88 m³	No	
		- Ladrillo de Campo (12x5x25cm) - Aplacado	46.40 m²	2.95 m³	No	
		- Ladrillo de Campo (12x5x25cm) - Junta Continua	387.95 m²	32.55 m³	No	
		- Ladrillo de Campo (12x5x25cm) - Junta Salida	37.97 m²	0.00 m³	Yes	
		- Ladrillo de Campo (12x5x25cm) - Junta Trabada	446.41 m²	43.92 m³	No	
		- Melaminico (18mm) Blanco	79.28 m²	1.40 m³	No	
		- Pintura Cielorraso Antihongo Blanco Tiza	40.21 m²	0.00 m³	Yes	
		- Pintura Incalcelex Dulux Superlavable Semi-Mate	936.39 m²	0.00 m³	Yes	
		- Porcelanato (30x60cm) Blanco - Junta Trabada	57.46 m²	0.00 m³	Yes	
		- REVESTIMIENTO SUPERIOR (1.5mm)	54.20 m²	0.74 m³	No	
		- Revoque Grueso (1.5cm)	112.09 m²	1.54 m³	No	
		- Revoque Monocapa (1.5cm)	461.64 m²	5.38 m³	No	
		- Superboard Pro (10mm)	31.32 m²	0.19 m³	No	
		- Yeso ST (12.5mm)	1249.56 m²	15.01 m³	No	
Grand total: 388			5547.54 m²	154.62 m³		

(A) Planilla de Muros (M) - Zocalos/Molduras

Nº	Tipo	Descripción	Largo	Costo	Observaciones
		Camillero/Guardasilva	Madera: Esmalte Gris	125.00 m	\$0.00
Grand total: 3			125.00 m	\$0.00	

(A) Planilla de Techo (T)

General			Dimensiones			Observaciones
Nº	Tipo	Descripción	Espesor	Area	Volumen	
T01	Isodec (25cm)		25.00 cm	618.97 m²	154.74 m³	
Grand total: 1				618.97 m²	154.74 m³	

(A) Planilla de Techo (T) - Materiales

Nº	Tipo	Descripción	Area	Volumen	Revestimiento/Pintura	Observaciones
		- Isodec (25cm)	618.97 m²	154.74 m³	No	
Grand total: 1			618.97 m²	154.74 m³		

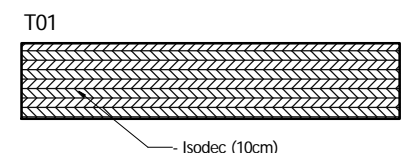

(A-T) Planilla de Techos

1 : 10

(A) Planilla de Cielorrasos (Y)

General			Dimensiones		Propiedades		Observaciones
Nº	Tipo	Descripción	Cantidad	Perimetro	Area	Termica (U)	
Y01	Galvanizado (35mm) - Superboard	SuperboardPro (6mm)	3	141.73 m	82.22 m²		\$0.00
Y02	Galvanizado (35mm) - ST	Yeso Común (12.5mm)	10	363.76 m	473.27 m²		\$0.00
Y03	Galvanizado (35mm) - WR	Yeso Verde (12.5mm)	3	34.34 m	25.41 m²		\$0.00
Y04	Armstrong	Armstrong	4	71.47 m	22.73 m²		\$0.00
Grand total: 20			20	611.31 m	603.62 m²		\$0.00

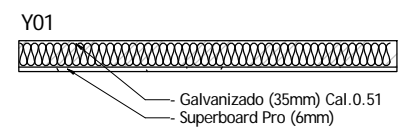

(A) Planilla de Puertas														
N°	Tipo	Función	General			Descripción	Cantidad	Dimensiones			Propiedades		Observaciones	
								Ancho	Alto	Espesor	Fuego	Termica (U)		Costo
A03	Batiente Doble Aluminio con Banderola (80+80-160x200cm)	Exterior	Serie: Gala Anodizado (Natural)	Vidrio: Simple 6mm Transparente	Cierre Interior: Barra Antipánico	Cierre Exterior: sin	1	1.60 m	2.40 m	0.03 m			\$0.00	
A04	Corrediza 4 Hojas Aluminio con Banderola (465x240cm)	Exterior	Serie: Gala Anodizado (Natural)	Vidrio: Simple 6mm Transparente	Cierre Interior: Trabas laterales	Cierre Exterior: Tiradores embutidos	4	18.60 m	9.60 m	0.05 m			\$0.00	
A05	Corrediza 4 Hojas Aluminio Automatica	Exterior	Serie: Gala Anodizado (Natural)	Vidrio: Simple 6mm Transparente	Cierre: Automatico		1	2.58 m	2.53 m				\$0.00	
A06	Corrediza 4 Hojas Aluminio	Exterior	Serie: Gala Anodizado (Natural)	Vidrio: Simple 6mm Transparente	Cierre Interior: Trabas laterales	Cierre Exterior: Tiradores embutidos	2	12.20 m	4.05 m				\$0.00	
A07	Batiente 2 Hojas de vidrio Antipánico	Exterior	Serie: Gala Anodizado (Natural)	Vidrio: Simple 6mm Transparente	Cierre Interior: Barra Antipánico	Cierre Exterior: sin	1	2.03 m	2.08 m	0.04 m			\$0.00	
A08	Batiente Louver (100x215cm)	Exterior	Serie: Gala Anodizado (Natural)	Hoja: Louver	Cierre Interior: sin	Cierre Exterior: Ilavín	8	8.00 m	17.20 m	0.03 m			\$0.00	
C01	Batiente Madera con Banderola (110x240cm)	Interior	Marco: Eucaliptus Esmalte Gris Hoja: Placas de MDF de 0.018m de espesor, laminado fenolicos en ambas caras, color a definir, canteados en todo el perimetro, con madera semi dura, escuadrias de eucalipto tipo Finger Jointed, 0.01mX0.045m (ancho puerta en todo perimetro) - angulos a 45° Vidrio: Simple 3mm Transparente Maniobra: Pestillo Acero Inoxidable Cerradura: Interior-Exterior						9	9.90 m	21.60 m	0.03 m	\$0.00	Suficiente Calado para el buen funcionamiento de los equipos de Aire Acondicionado
C02	Batiente Madera con Banderola (90x240cm)	Interior	Marco: Eucaliptus Esmalte Gris Hoja: Placas de MDF de 0.018m de espesor, laminado fenolicos en ambas caras, color a definir, canteados en todo el perimetro, con madera semi dura, escuadrias de eucalipto tipo Finger Jointed, 0.01mX0.045m (ancho puerta en todo perimetro) - angulos a 45° Vidrio: Simple 3mm Transparente Maniobra: Pestillo Acero Inoxidable Cerradura: Interior-Exterior						2	1.80 m	4.80 m	0.03 m	\$0.00	
C03	Batiente Madera con Banderola (80x240cm)	Interior	Marco: Eucaliptus Esmalte Gris Hoja: Hoja: Placas de MDF de 0.018m de espesor, laminado fenolicos en ambas caras, color a definir, canteados en todo el perimetro, con madera semi dura, escuadrias de eucalipto tipo Finger Jointed, 0.01mX0.045m (ancho puerta en todo perimetro) - angulos a 45° Maniobra: Pestillo Acero Inoxidable Cerradura: Interior-Exterior						3	2.40 m	7.20 m	0.03 m	\$0.00	
C04	Corrediza Madera con Banderola (90x240cm)	Interior	Marco: Eucaliptus Esmalte Gris Hoja: Placas de MDF de 0.018m de espesor, laminado fenolicos en ambas caras, color a definir, canteados en todo el perimetro, con madera semi dura, escuadrias de eucalipto tipo Finger Jointed, 0.01mX0.045m (ancho puerta en todo perimetro) - angulos a 45° Maniobra: Barra Acero Inoxidable Cerradura: Interior con muletilla exterior (emergencia)						1	0.90 m	2.40 m		\$0.00	
H01	Puerta Batiente Doble UTE	Exterior	Marco: chapa Nº16 Hoja: Chapa Nº16 Maniobra: cerradura tipo Delta				2	2.28 m	3.41 m	0.01 m			\$0.00	
Ma01	Mampara (70x140cm)	Interior	Marco: Aluminio Anodizado (Natural) Hoja: Melaminico Naranja Maniobra: Tirador Acero Inoxidable Cerradura: Interior				8	5.76 m	13.01 m	0.02 m			\$0.00	
VO2	Batiente Vidrio (80x240cm)	Interior	Vidrio: Templado Transparente 10mm Maniobra: Barra Acero Inoxidable Cerradura: sin				1	0.87 m	2.41 m	0.01 m			\$0.00	
Grand total: 43							43	68.91 m	92.68 m				\$0.00	



(A) Planilla de Puertas
1 : 50

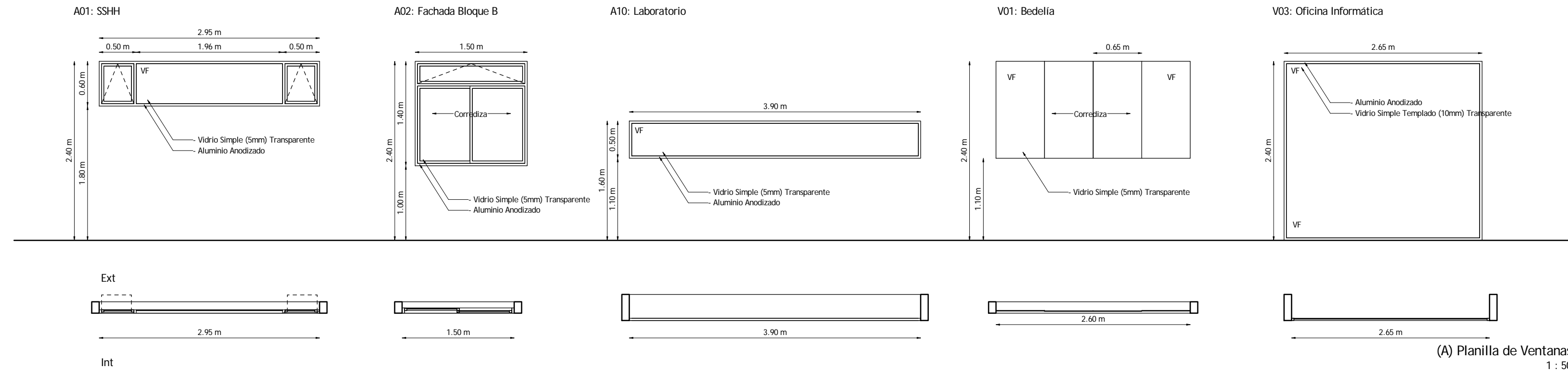

(A) Planilla de Ventanas
1 : 50

(A) Planilla de Ventanas										
Nº	Tipo	General		Descripción	Cantidad	Dimensiones				Observaciones
						Ancho	Alto	Antepecho	Dintel	
A01	Proyectante Aluminio Doble y Vidrio Fijo (295x60cm)	Serie: Gala Anodizado (Natural)	Vidrio: Simple 4mm Cierre: Inyector		2	5.90 m	1.20 m	1.80 m	2.40 m	\$0.00
A02	Corrediza 2 Hojas Aluminio con Proyectante (150x140cm)	Serie: Gala Anodizado (Natural)	Vidrio: Simple 4mm Cierre: Trabas laterales		12	18.00 m	16.80 m	1.00 m	2.40 m	\$0.00
A09	Proyectante Aluminio - DVH Transparente	Serie: Suprema Anodizado (Natural)	Vidrio: Simple 4mm Cierre: Inyector		9	13.93 m	3.69 m			\$0.00
A10	Marco Fijo Aluminio (475x50cm)	Serie: Gala Anodizado (Natural)	Vidrio: Simple (5mm) Transparente		1	3.90 m	0.50 m	1.20 m	1.70 m	\$0.00
V01	Corrediza 4 Hojas Vidrio (260x130cm)	Vidrio: Simple 4mm			1	2.60 m	1.30 m	1.10 m	2.40 m	\$0.00
V02	Marco Fijo Aluminio (180x240cm)	Serie: Gala Anodizado (Natural)	Vidrio: Simple Templado (10mm) Transparente		1	1.80 m	2.40 m	0.00 m	2.40 m	\$0.00
V03	Marco Fijo Aluminio (265x240cm)	Serie: Gala Anodizado (Natural)	Vidrio: Simple Templado (10mm) Transparente		1	2.65 m	2.40 m	0.00 m	2.40 m	\$0.00
Grand total: 27						27	48.78 m	28.29 m		\$0.00

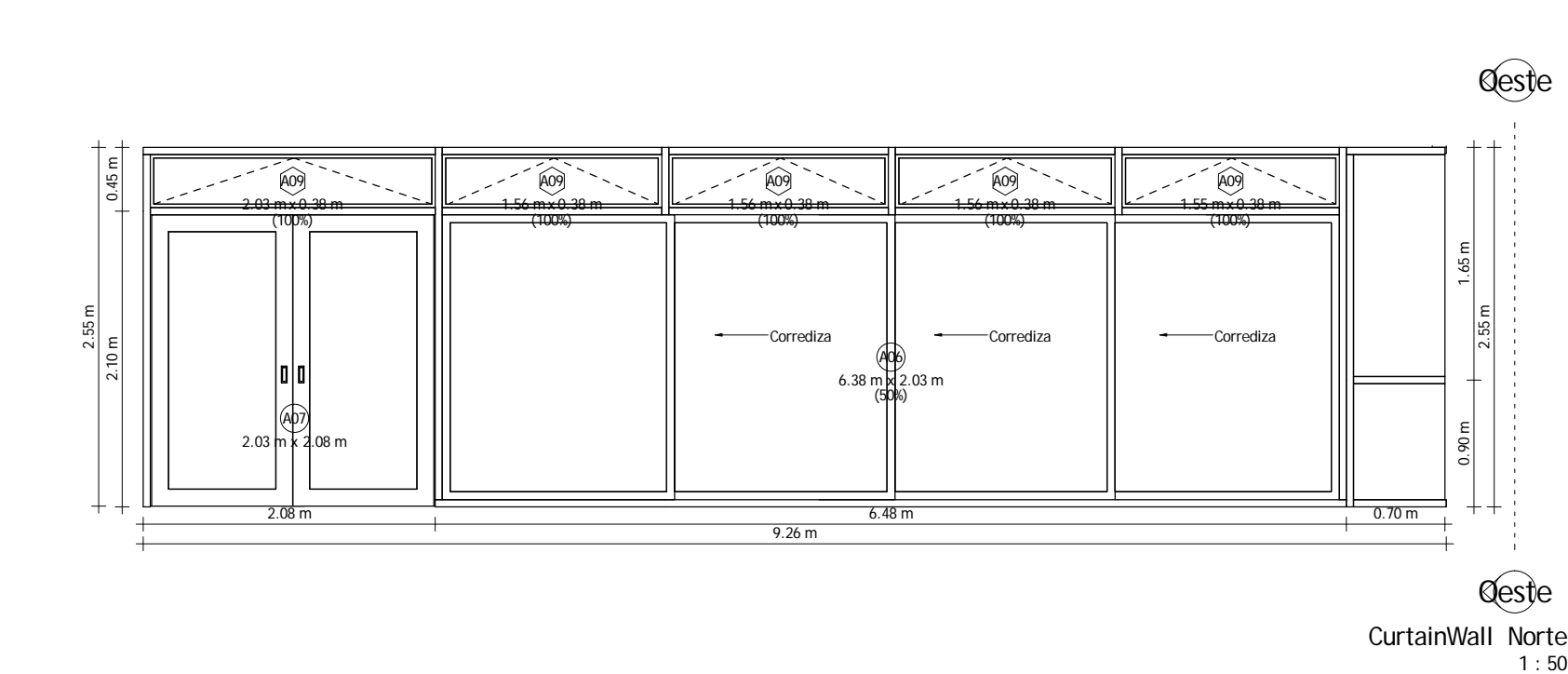

CurtainWall Norte
1 : 50

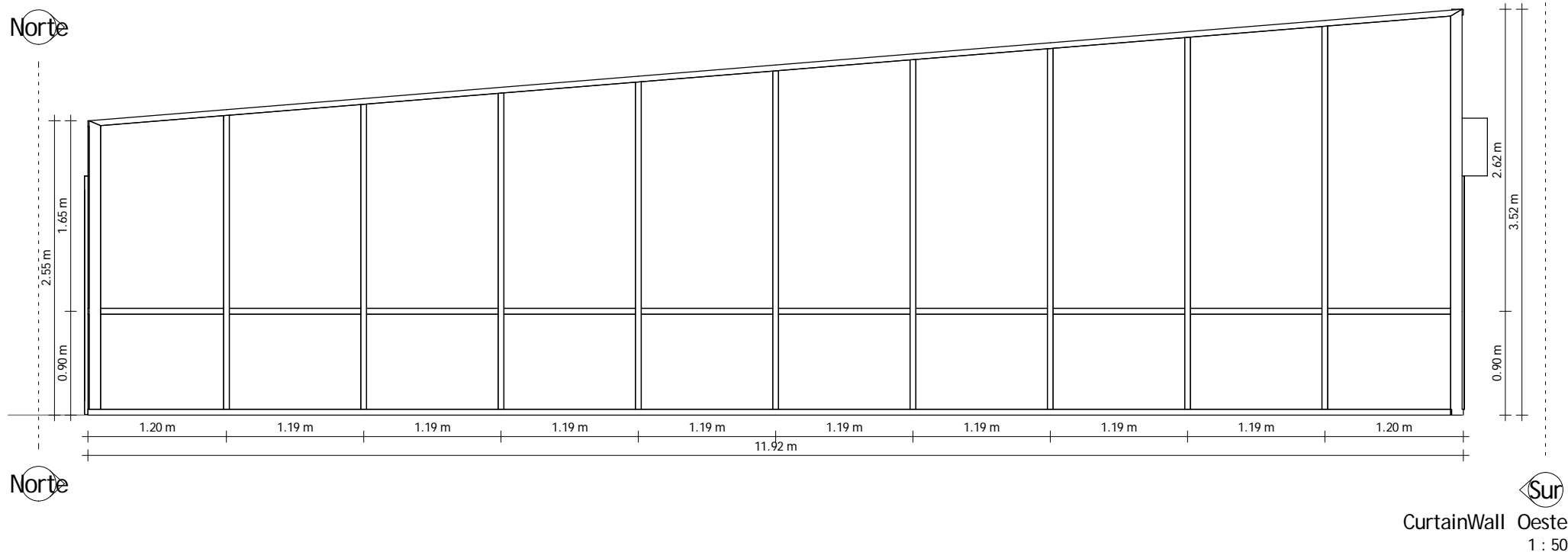

CurtainWall Oeste
1 : 50

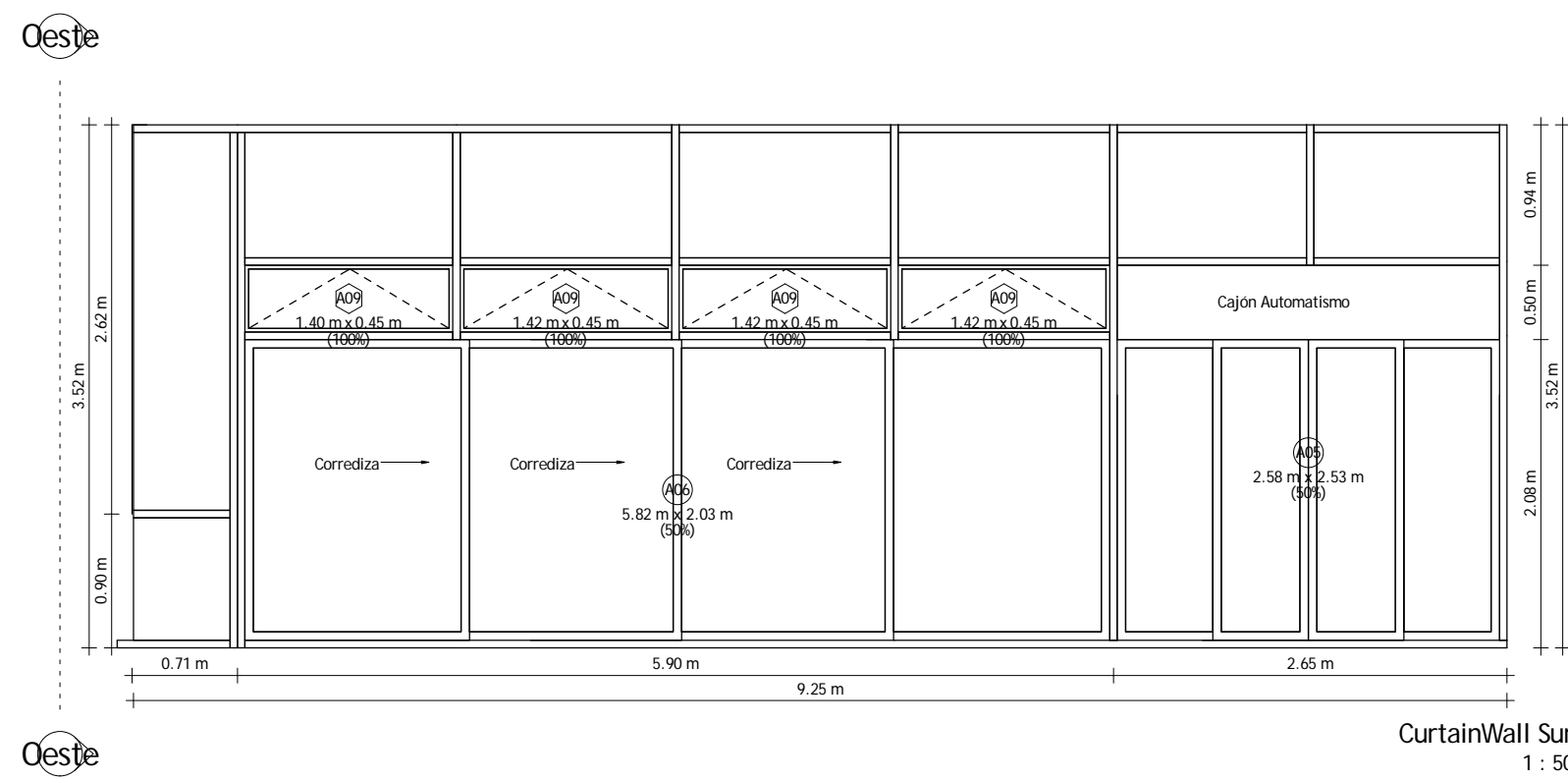

CurtainWall Sur
1 : 50

(A) Planilla de CurtainWall (W) - Estructura					
Nº	Tipo	Descripción	Largo	Cantidad	Observaciones
	Aluminio Anodlok Negro (5x10cm) - Suprema Clasica		150.24 m	119	
	Aluminio Anodlok Negro (10x10cm) - Suprema Clasica - Esquina		6.02 m	4	
	Aluminio U-Glass (5x6cm)		37.34 m	156	
Grand total: 279			193.60 m	279	

(A) Planilla de CurtainWall (W) - Paneles						
Nº	Tipo	Descripción	Ancho	Alto	Cantidad	Observaciones
	U-Glass		0.24 m	2.30 m	78	42.94 m²
	Vidrio Simple	Vidrio Simple (6mm): Transparente			30	43.14 m²
Grand total: 108					108	86.08 m²

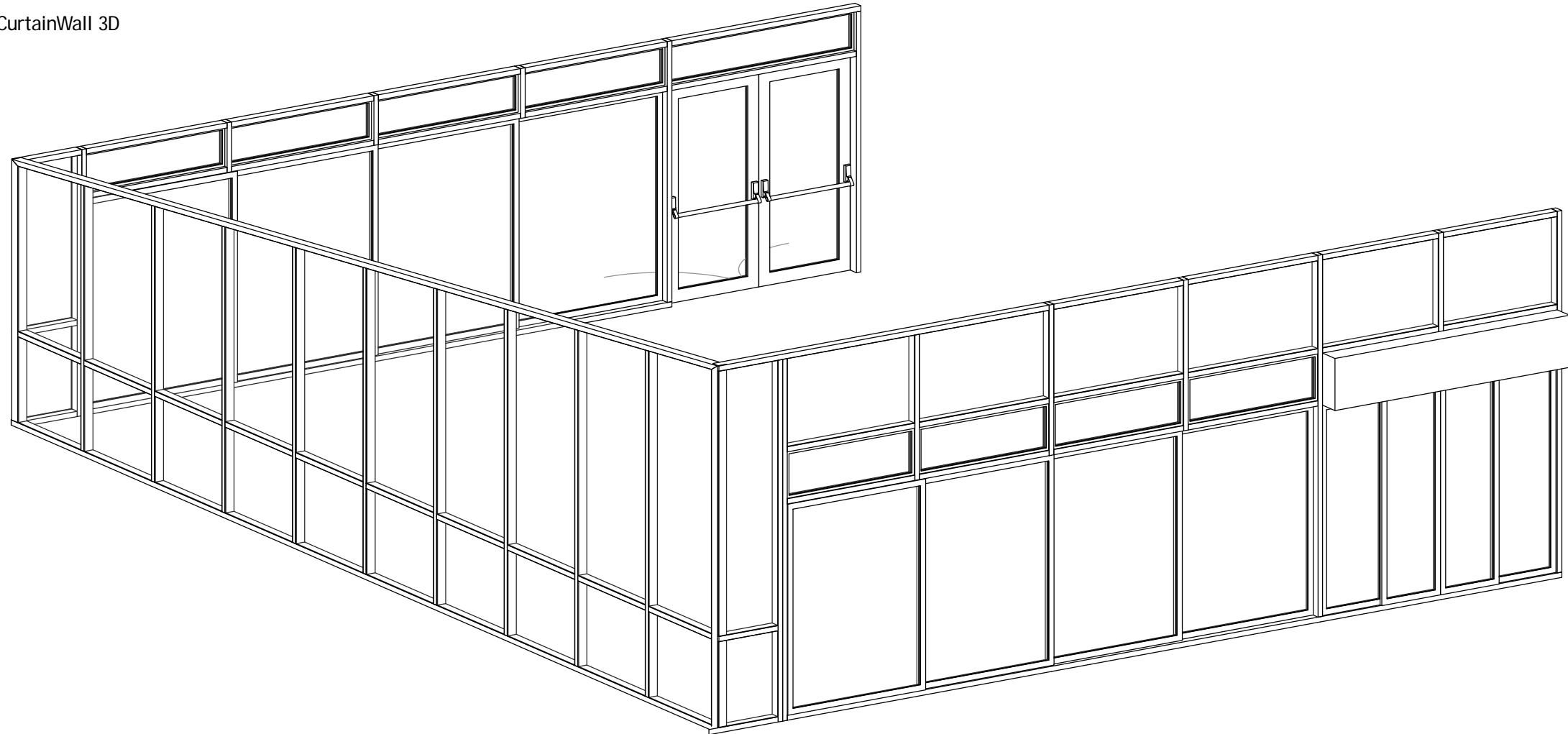

Revisión	Marca	Descripción	Fecha
Representante Técnico Arq. Javier Alvarez		Servicio/Obra Edificio B del CUR en el PES	Lámina A07
Arq. Coordinador Proyecto Ejecutivo Arq. Luis Santellan		Ubicación Av. Guido Michadao Brum s/n, Rivera	Escala 1 : 50
		Contenido	Fecha 24-04-2017
Albanileria Planillas			

(EF) Equipamiento Fijo/Exterior					
Nº	Tipo	Descripción	Cantidad	Costo	Observaciones
CM01	Cortina Metálica Automática (450x220+40cm)	Chapa Perforada Galvanizada	4	\$0.00	
CM02	Cortina Metálica Automática (770x245+40cm)	Chapa Perforada Galvanizada	1	\$0.00	
CM02	Cortina Metálica Automática (210x245+40cm)	Chapa Perforada Galvanizada	1	\$0.00	
CM03	Cortina Metálica Automática (720x360+40cm)	Chapa Perforada Galvanizada	1	\$0.00	
CM04	Cortina Metálica Automática (260x360+40cm)	Chapa Perforada Galvanizada	1	\$0.00	
EF01	Espejo (65x105cm) - Borde Pulido		1	\$0.00	
EF02	Espejo (280x85cm) - Borde Pulido		2	\$0.00	
EF01	Porta Rollo Público	Acero Inoxidable	9	\$0.00	
EF02	Barra Usado Fija en L	Acero Inoxidable	1	\$0.00	
EF03	Barra Usado Rebatible	Acero Inoxidable	1	\$0.00	
EF04	Cortina Roller (120x240cm) - Blackout		16	\$0.00	
EF05	Cortina Roller (160x140cm) - Blackout		12	\$0.00	
EF06	Bicicletero	Acero Inoxidable	4	\$0.00	
EF07	Banco Hormigón-Madera (120cm)		4	\$0.00	
EF08	Poste Bandera (3.0m)	Hierro Pintado Blanco	2	\$0.00	
EF09	Poste Bandera (4.0m)	Hierro Pintado Blanco	1	\$0.00	
Grand total: 61			61	\$0.00	

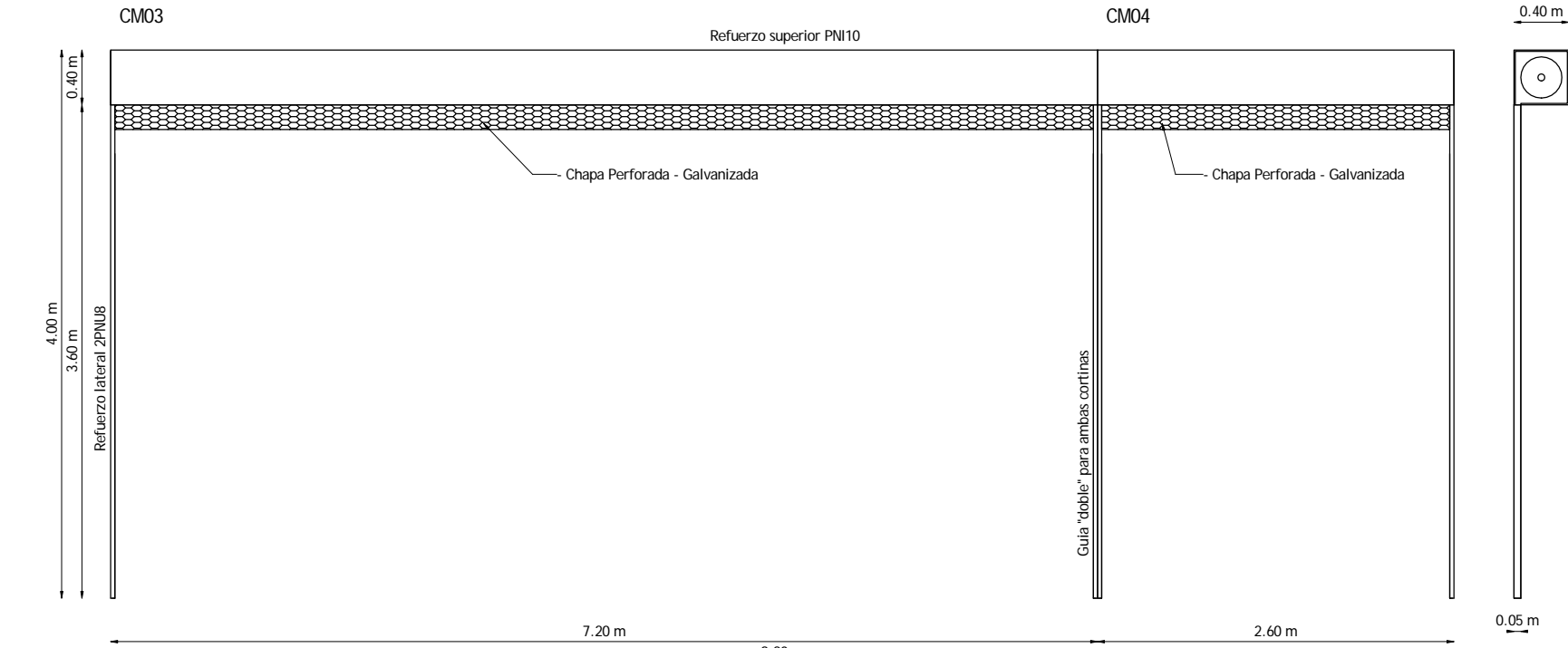
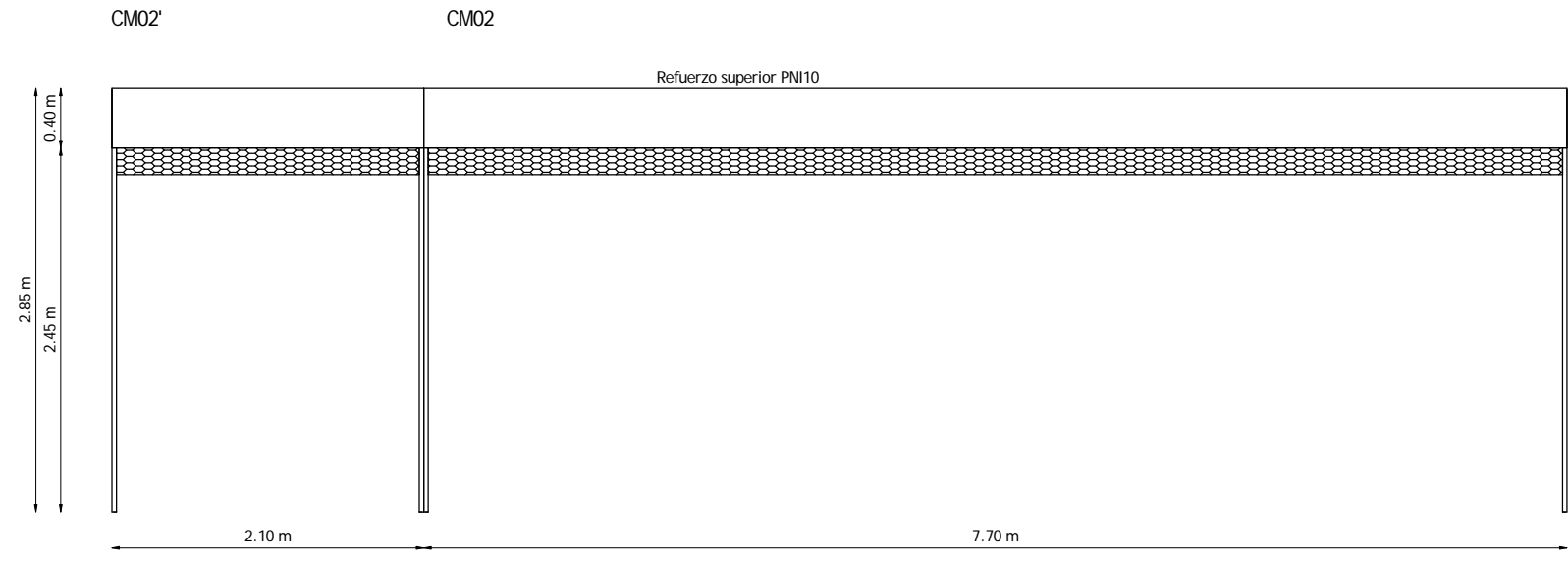
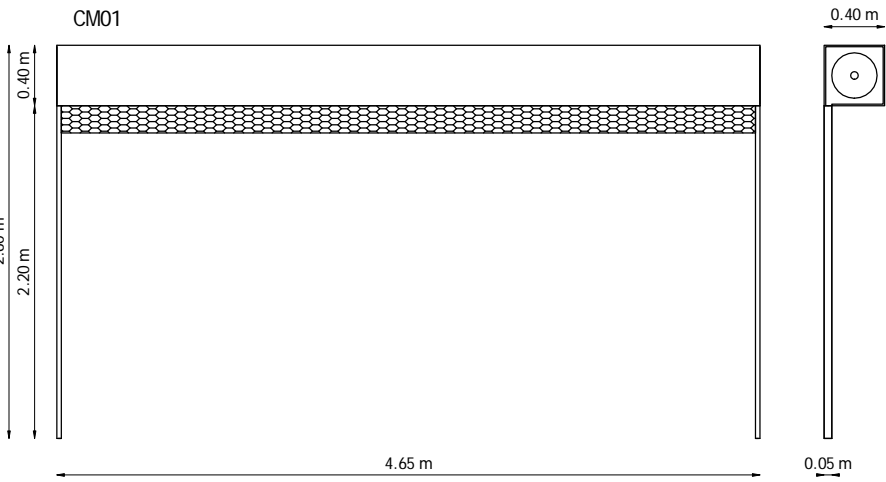

(EF) Planilla de Equipamiento Fijo/Exterior
1 : 50

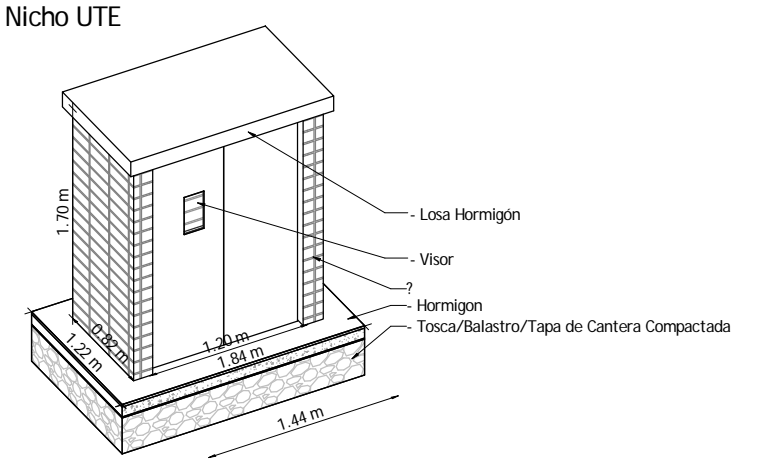
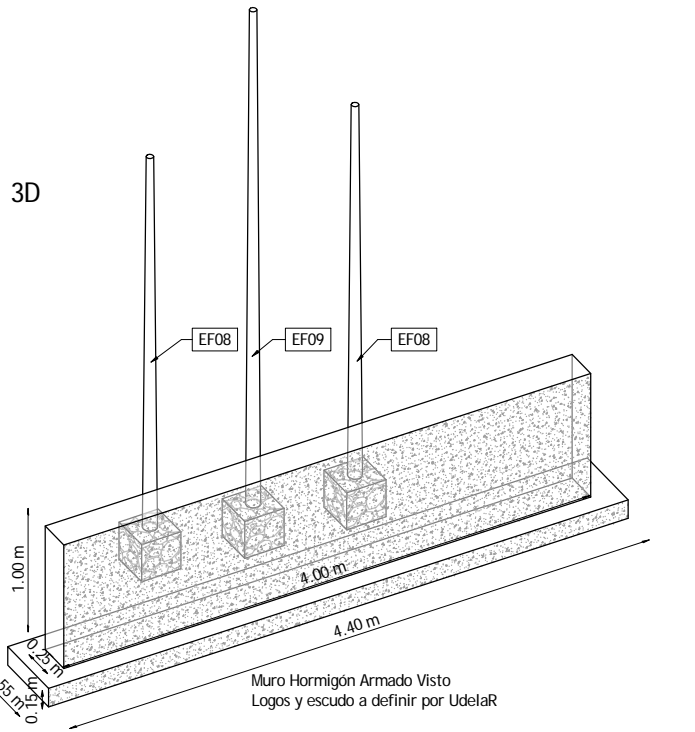

(EC) Equipamiento Carpintería/Mesada					
Nº	Tipo	Descripción	Cantidad	Costo	Observaciones
AIX01	Mesada Acero Inoxidable (75x165cm)	Acero Inoxidable AISI304	1	\$0.00	
C03	Armario Puerta Doble (132.5cm)		4	\$0.00	
C04	Bajomesada Puerta Doble (82.5cm)		8	\$0.00	
C06-C07	Recepcion		1	\$0.00	
C09	Mesada Finger (35x260cm)		1	\$0.00	
M01	Mesada Granito (45x65cm)	Granito Gris Mara	1	\$0.00	
M02	Mesada Baño	Granito Gris Mara	1	\$0.00	
M02	Mesada Baño	Granito Gris Mara	1	\$0.00	
M03	Mesada Granito (75x495cm)	Granito Gris Mara	1	\$0.00	
Grand total: 19			19	\$0.00	

M03: Mesada
C04: Bajo Mesada
AIX01: Mesada

Tipo 1: Granito Mara
Tipo 2: MDF postforming color gris
Tipo 3: Madera laminada con unión finger joint.
Terminación pintura epoxy negro.
Tipo 4: Acero Inoxidable AISI304

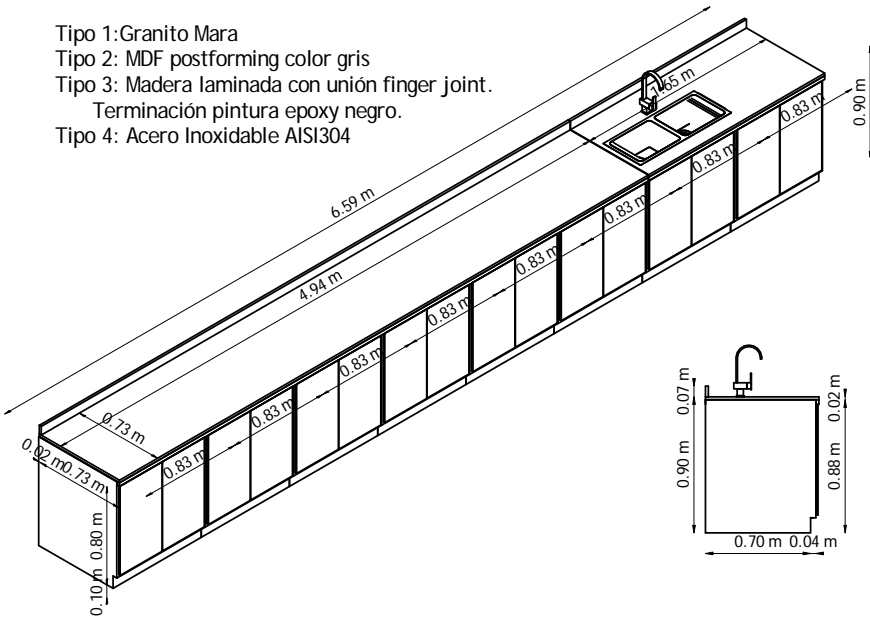

Alzado Lateral
1 : 50

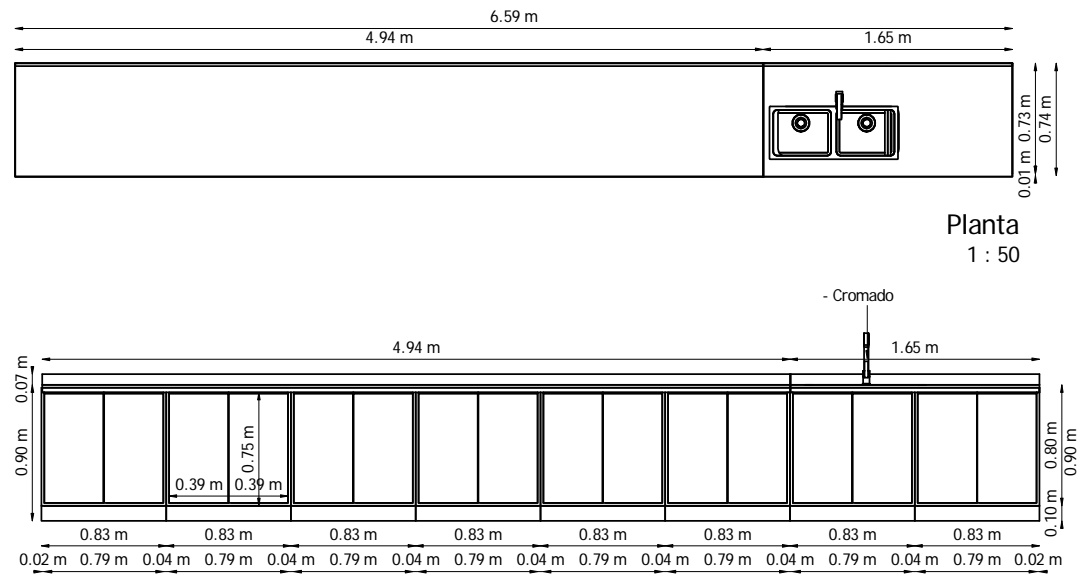

Alzado Frontal
1 : 50

C06 - C 07: Recepción

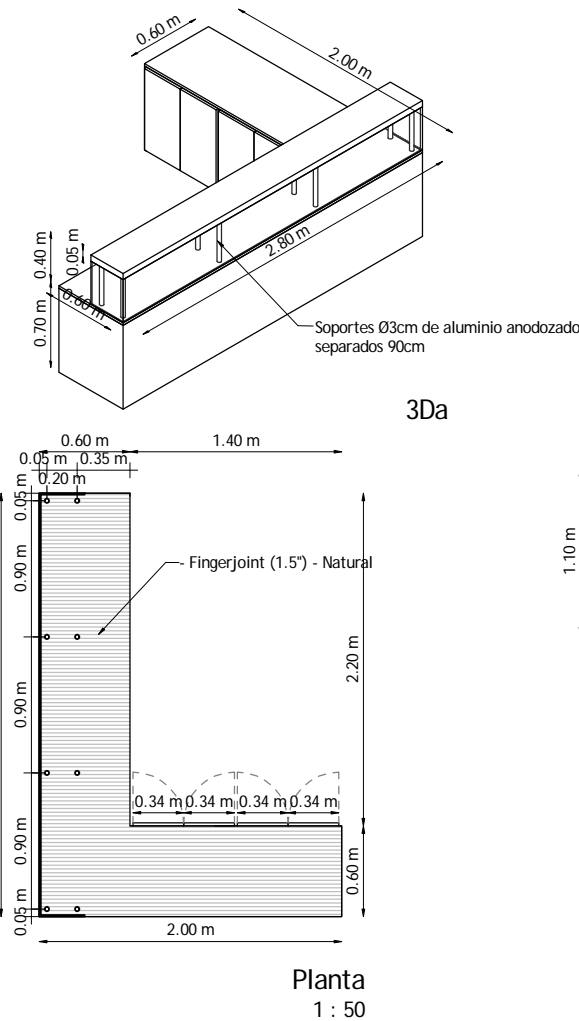

Planta
1 : 50

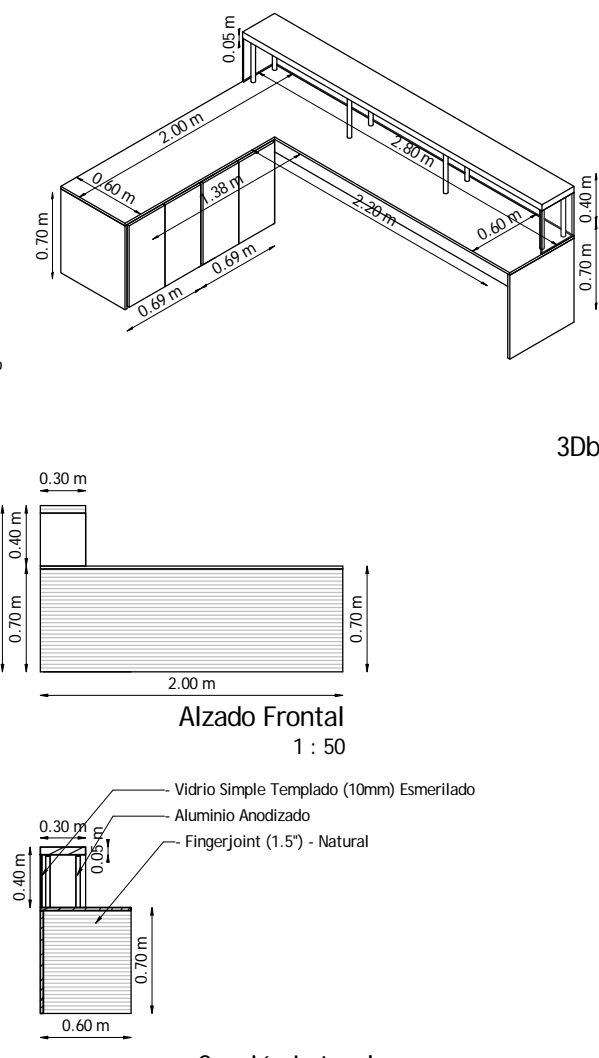

Sección Lateral
1 : 50

C03: Placares

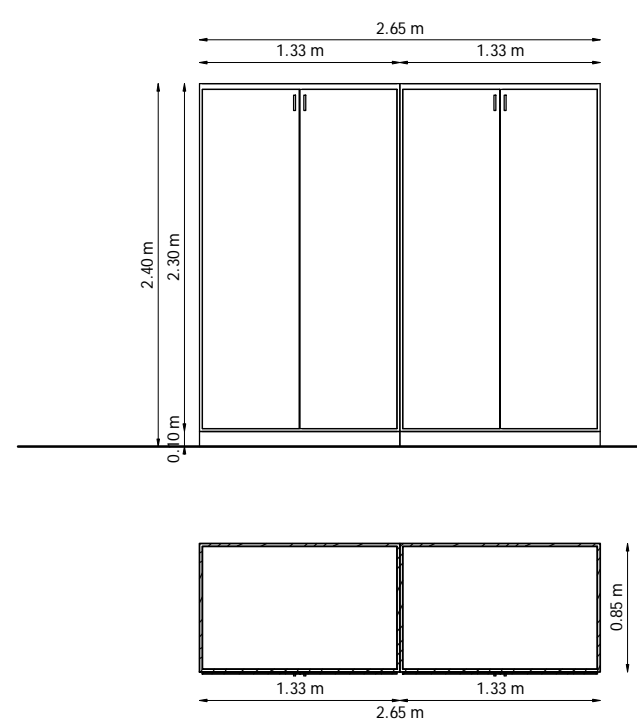

C09: Mesada Bedelia

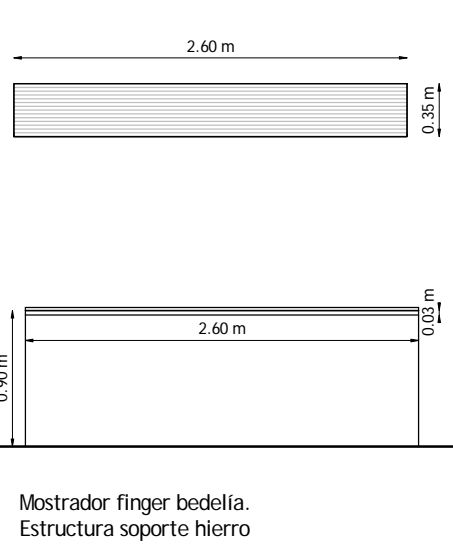

M01: Mesada Granito Mara

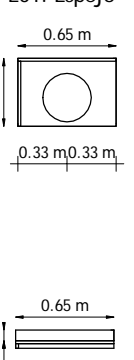

M02: Mesada Granito Mara

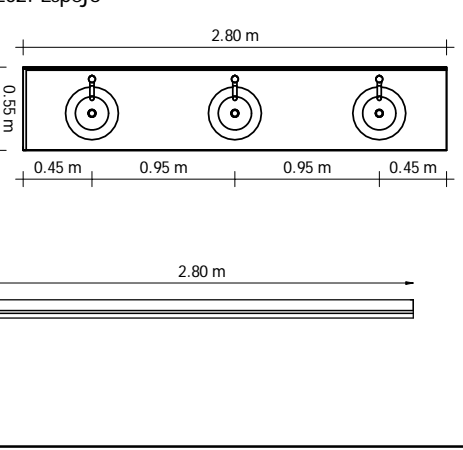

(EC) Planilla de Equipamiento Carpintería/Mesada
1 : 50

(EB) Equipamiento Baranda/Reja							
Nº	Tipo	Descripción	Cantidad	Largo	Alto	Area	Costo
H01	Reja Vertical Planchuela (150cm)		1	23.76 m	1.35 m	32.08 m²	
Grand total: 1			1	23.76 m		32.08 m²	\$0.00

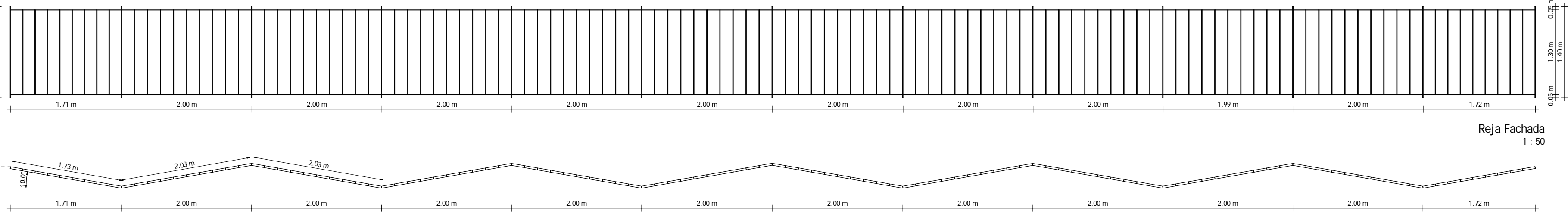

Reja Fachada
1 : 50

Reja Planta
1 : 50

(EE) Equipamiento Eléctrico					
Nº	Tipo	Descripción	Cantidad	Costo	Observaciones
EE01	Secamos Automático	Acero Inoxidable	3	\$0.00	
Grand total: 3			3	\$0.00	

EE01: Baños



(EE) Planilla de Equipamiento Eléctrico
1 : 50

(EV) Equipamiento Vegetal					
Nº	Tipo	Descripción	Cantidad	Costo	Observaciones

(EM) Equipamiento Móvil					
Nº	Tipo	Descripción	Cantidad	Costo	Observaciones

Revisión	Marca	Descripción	Fecha
TCME CONSTRUCCIONES			
Representante Técnico Arq. Javier Alvarez Arq. Coordinador Proyecto Ejecutivo Arq. Luis Santellan		Servicio/Obra Edificio B del CUR en el PES Ubicación Av. Guido Machado Brum s/n, Rivera Contenido Albanilería Planillas	Lámina A08 Escala 1 : 50 Fecha 24-04-2017

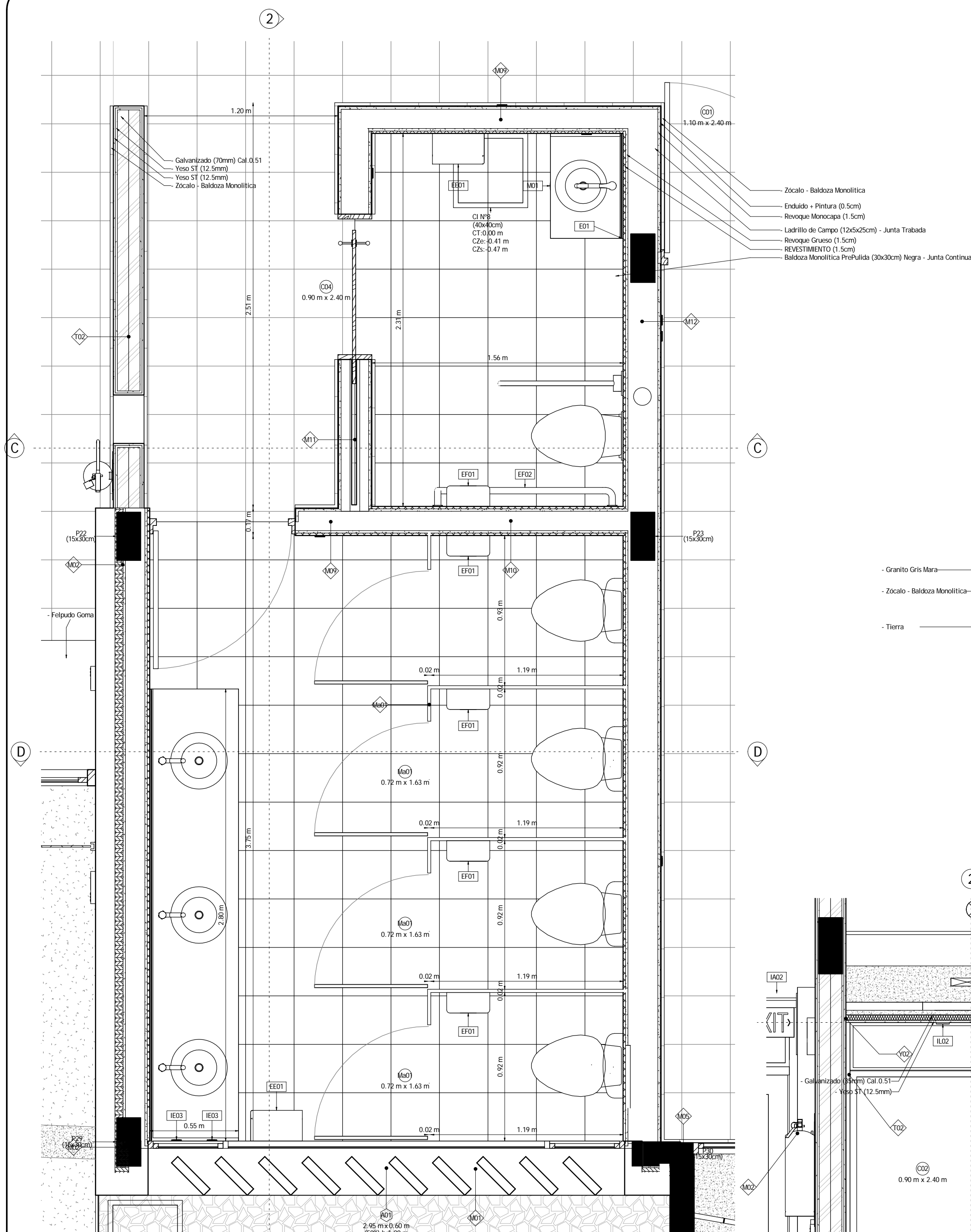

- Galvanizado (70mm) Cal 0.51
- Yeso ST (12.5mm)
- Zocalo - Baldosa Monolítica

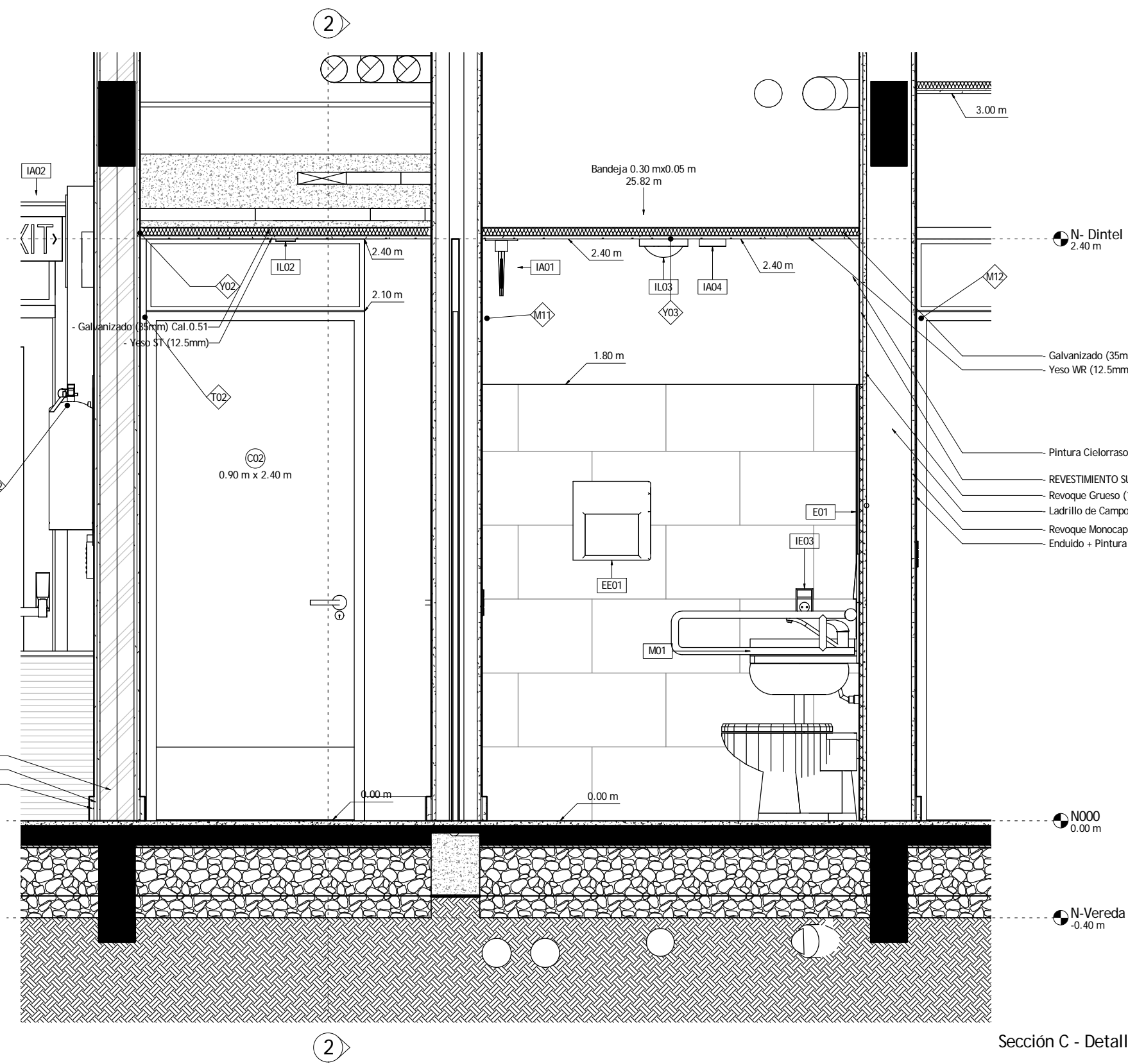

Sección C - Detalle Baño
1 : 20

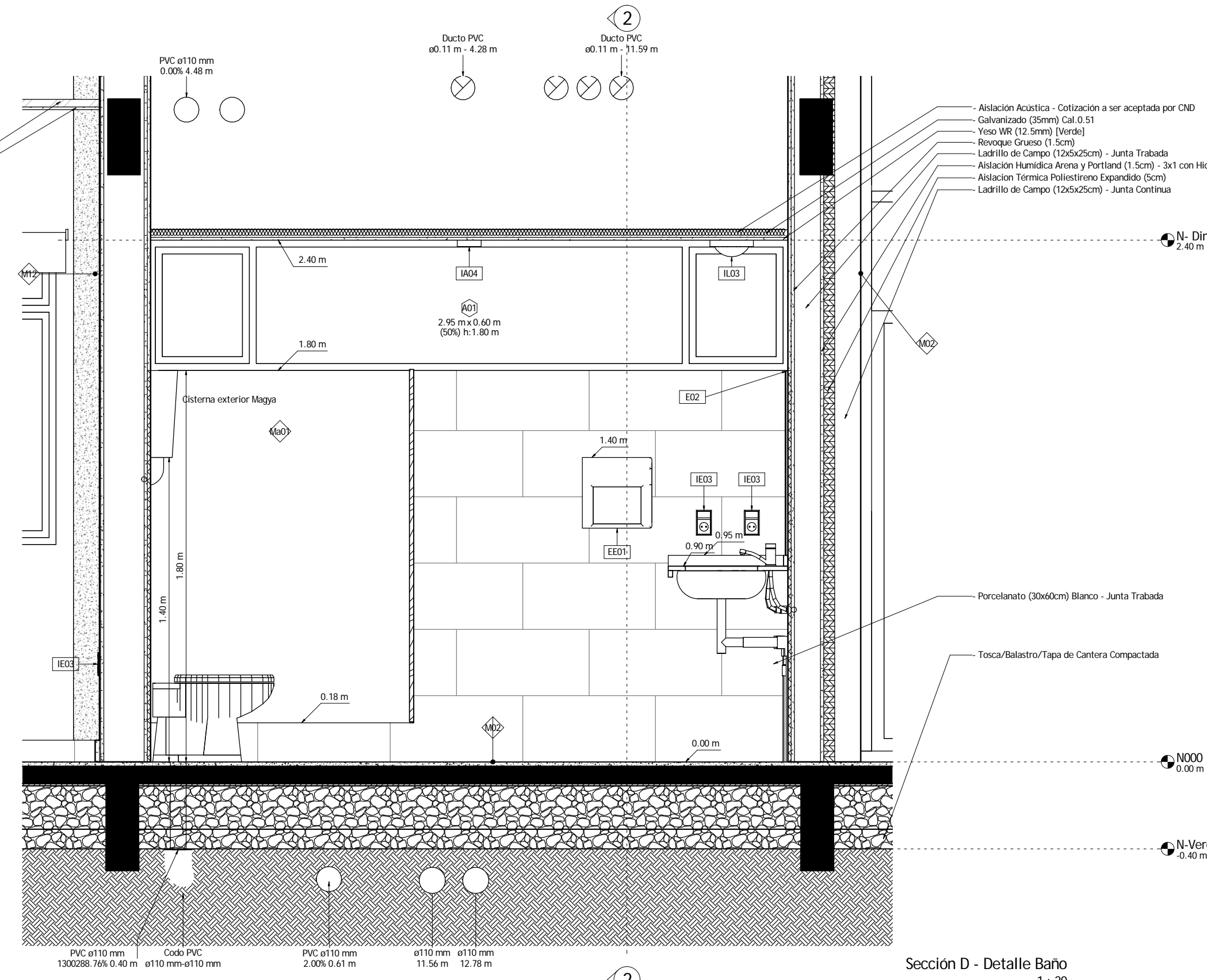
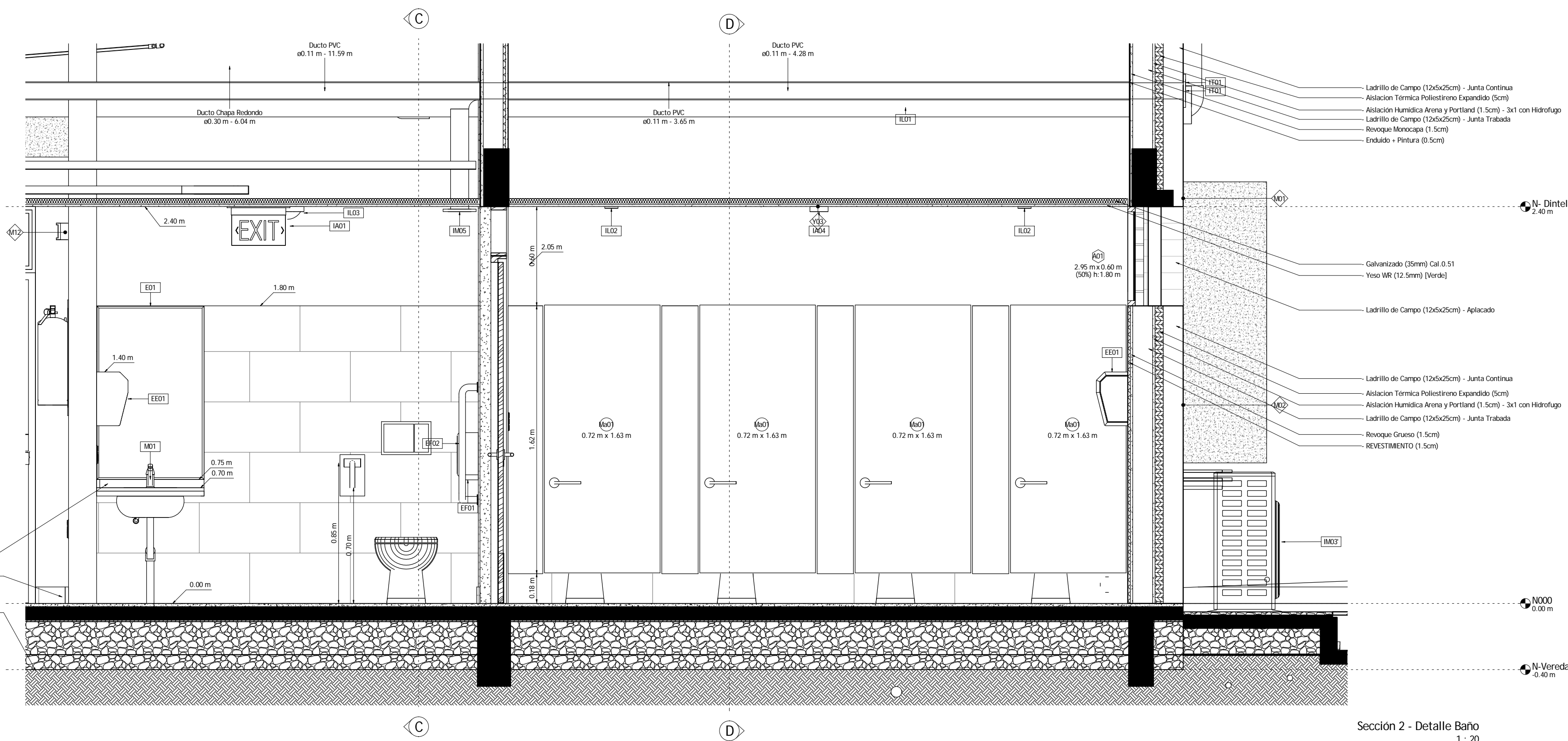

Revisión	Marca	Descripción	Fecha

TCME.
CONSTRUCCIONES

Representante Técnico
Arq. Javier Alvarez
Arq. Coordinador Proyecto Ejecutivo
Arq. Luis Santellan

Servicio/Obra
Edificio B del CUR en el PES
Ubicación
Av. Guido Machado Brum s/n, Rivera
Contenido
Albanilería Detalle Baños

Lámina
A09
Escala
1 : 20
Fecha
24-04-2017

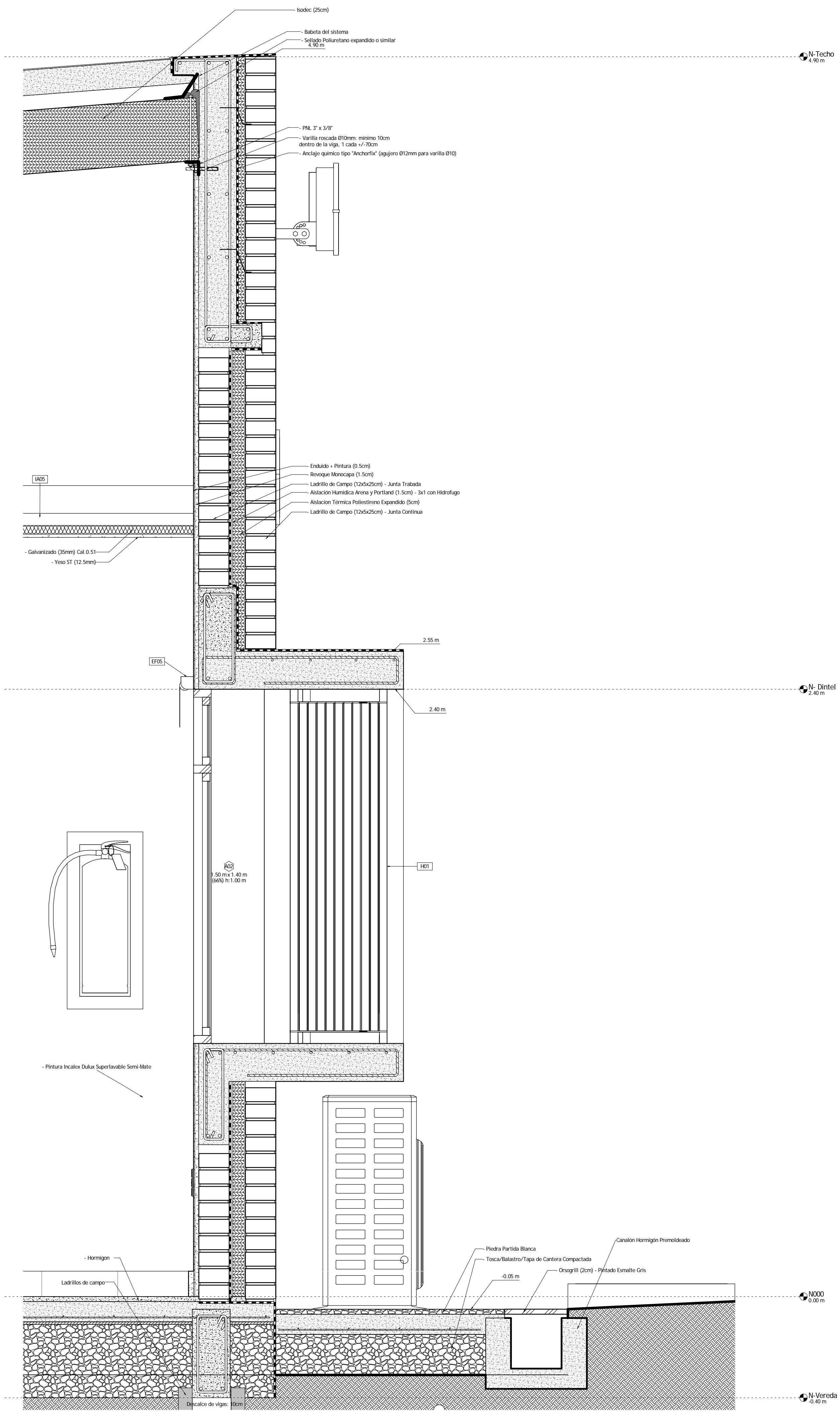
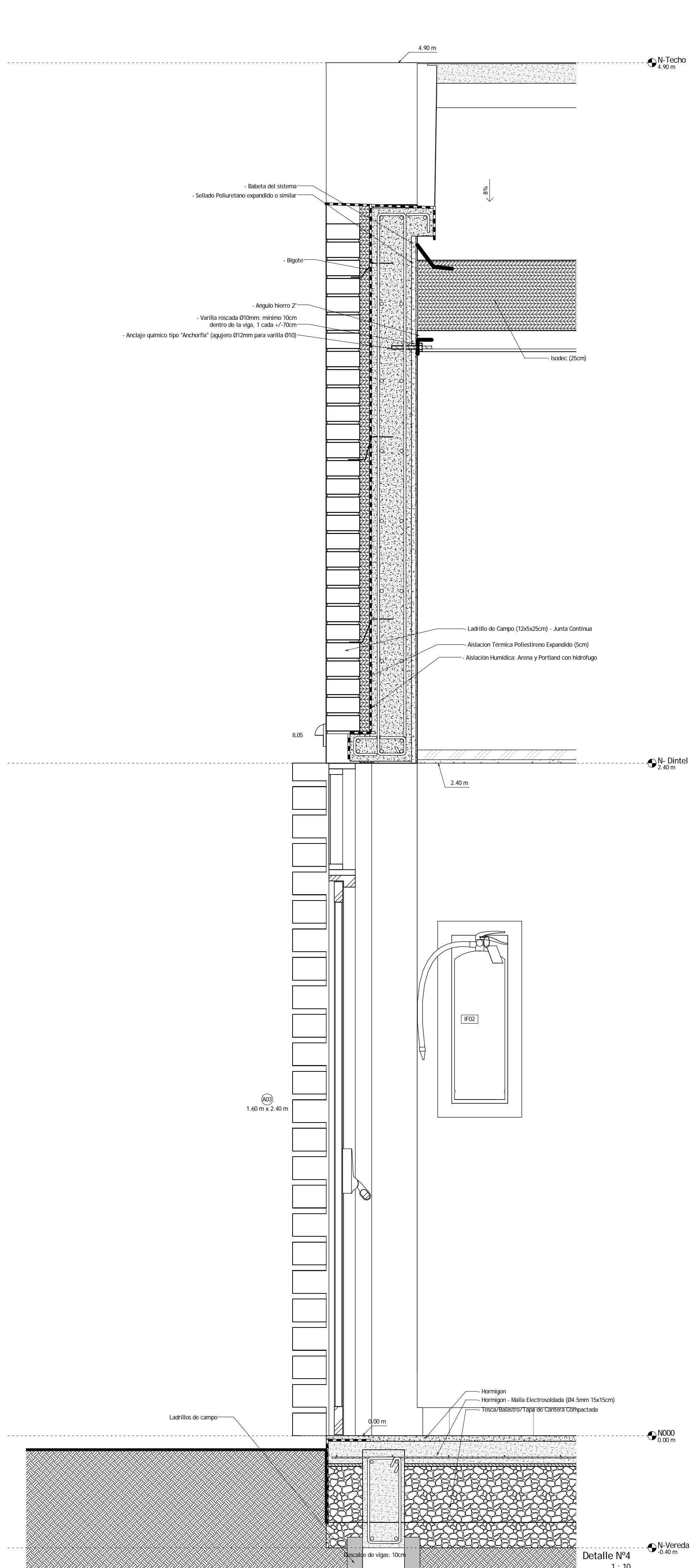

Revisión	Marca	Descripción	Fecha
TCME. CONSTRUCCIONES			
Representante Técnico Arq. Javier Alvarez		Servicio/Obra Edificio B del CUR en el PES	Lámina A10
Arq. Coordinador Proyecto Ejecutivo Arq. Luis Santellan		Ubicación Av. Guido Machado Brum s/n, Rivera	Escala 1 : 10
Contenido Albanilería Secciones Integrales		Fecha 24-04-2017	

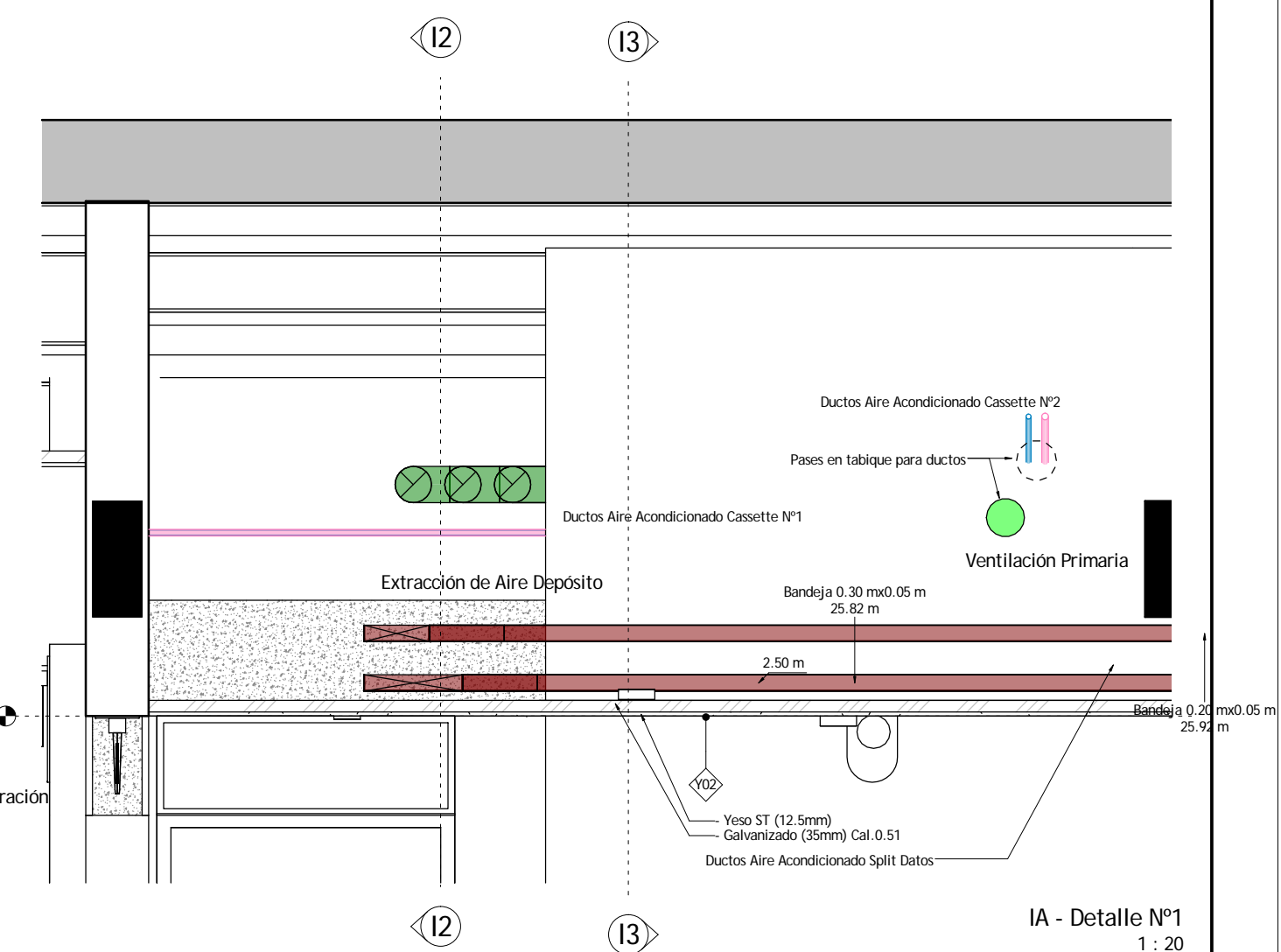
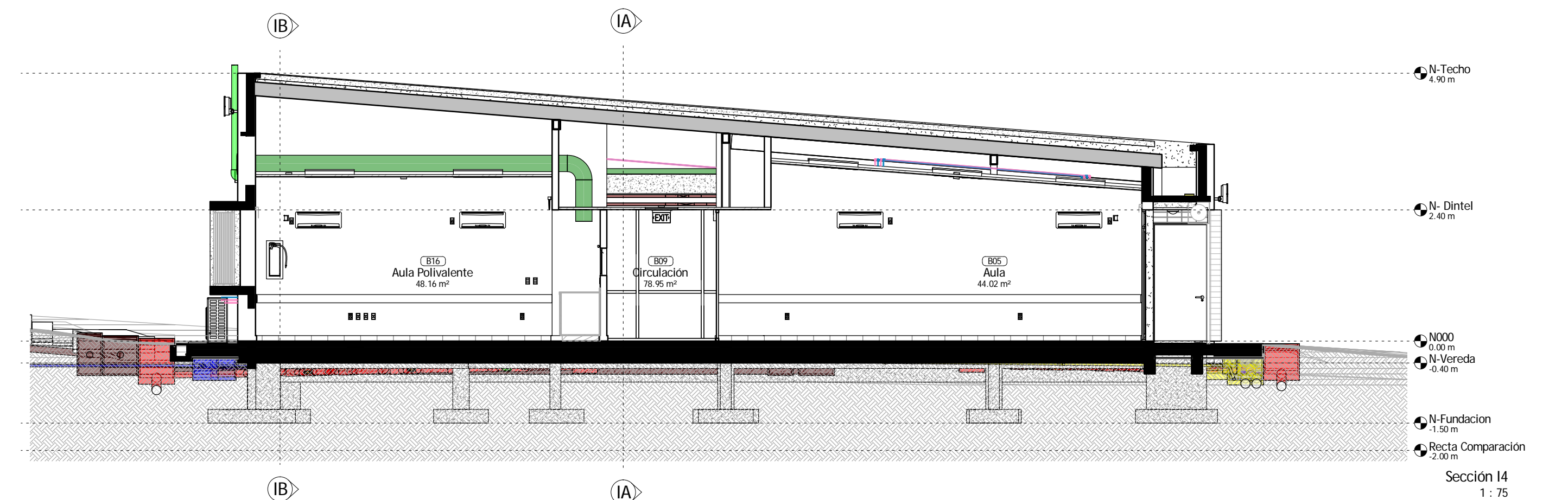
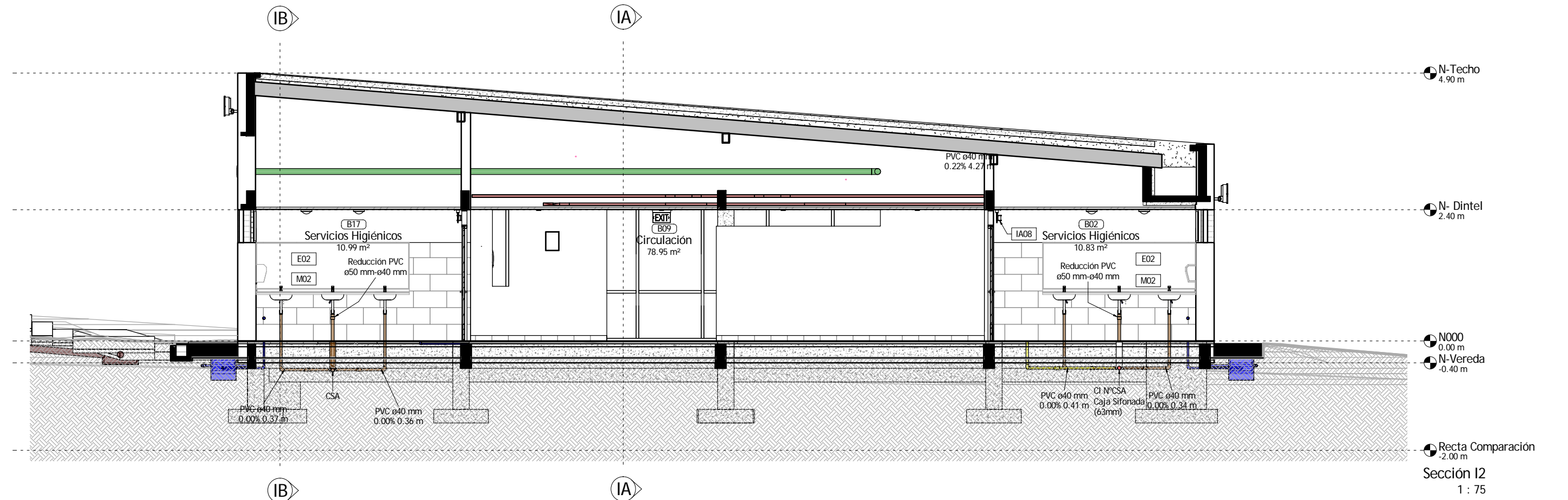

Revisión	Marca	Descripción			Fecha



TCM
CONSTRUCCIONES

Representante Técnico
Arg. Javier Alvarez
Arg. Coordinador Proyecto Ejecutivo
Arg. Luis Santellan

Servicio/Obra
Edificio B del CUR en el PES
Ubicación
AV. Guido Machado Brum s/n. Rivera

Lámina
IC02

Contenido

Escala
As
Fecha
24-04-2017

Secciones

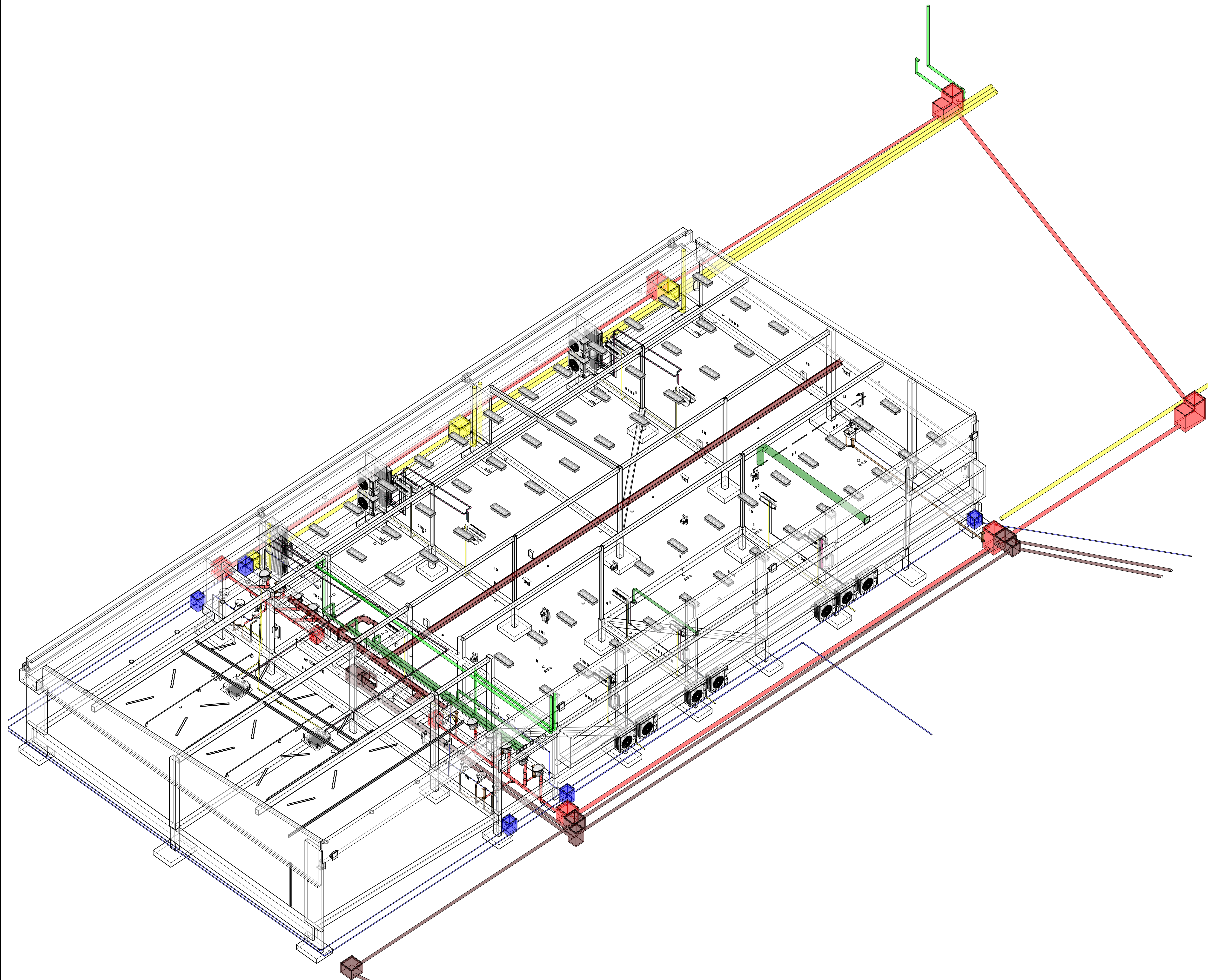

Revisión	Marca	Descripción	Fecha
TOME. CONSTRUCCIONES			
Representante Técnico Arq. Javier Alvarez		Servicio/Obra Edificio B del CUR en el PES	Lámina IC03
Arq. Coordinador Proyecto Ejecutivo Arq. Luis Santellan		Ubicación Av. Guido Michado Brum s/n, Rivera	Escala
		Contenido	Fecha 24-04-2017
		Axonometrica	

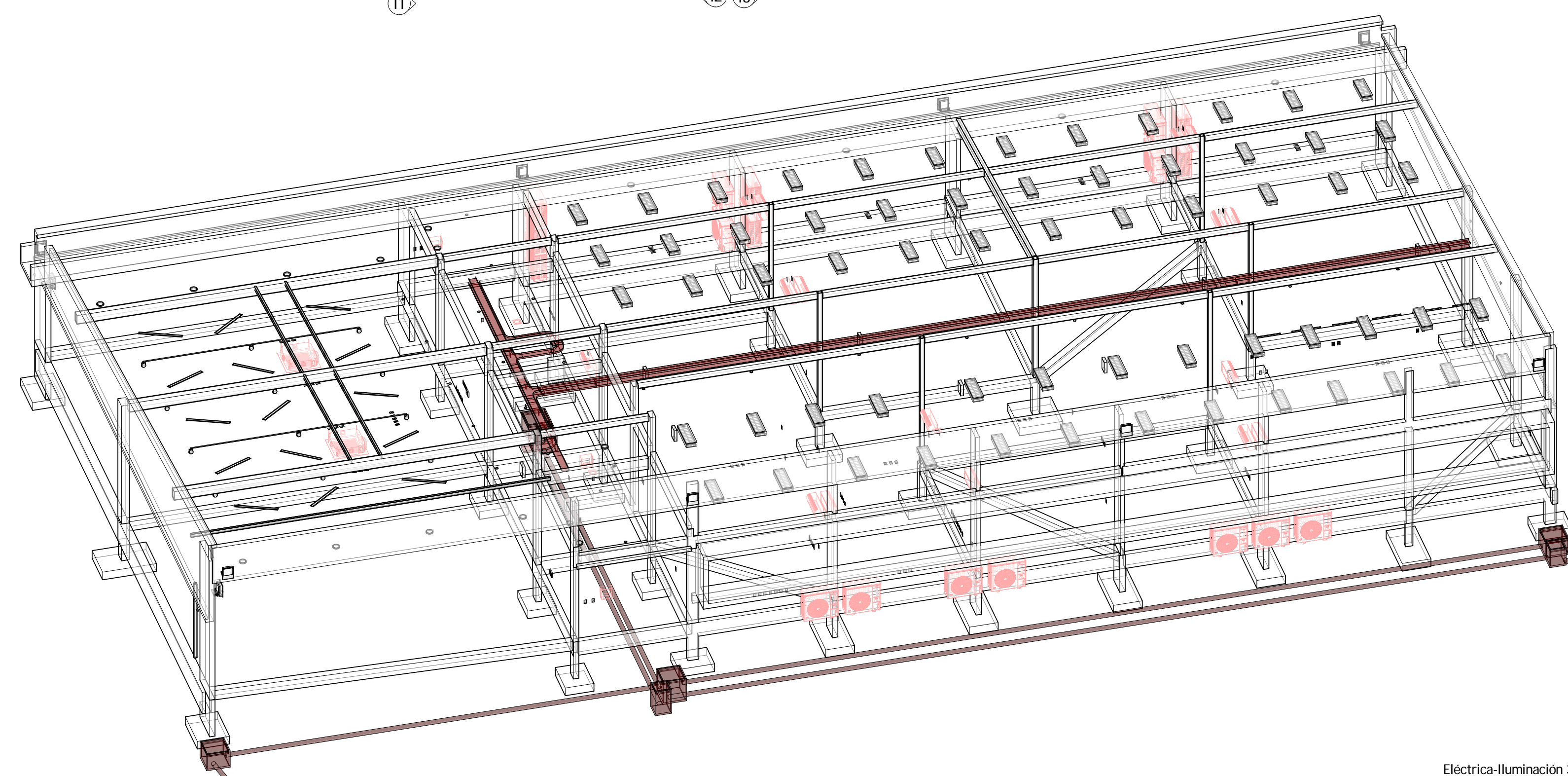
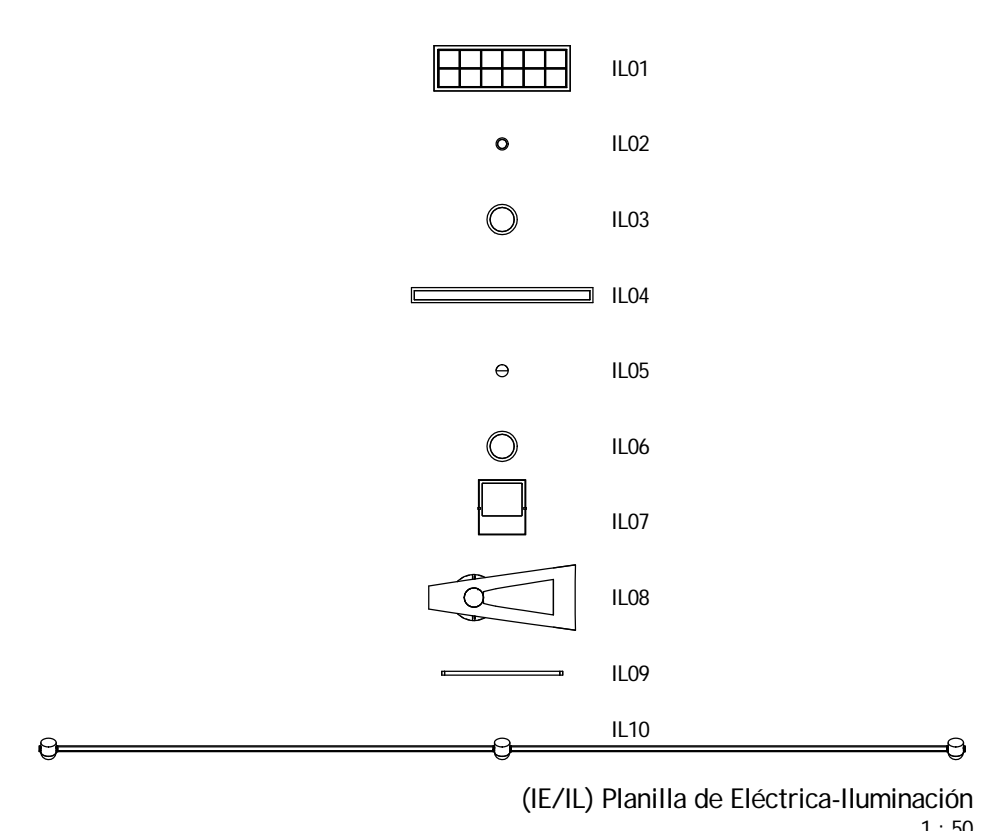
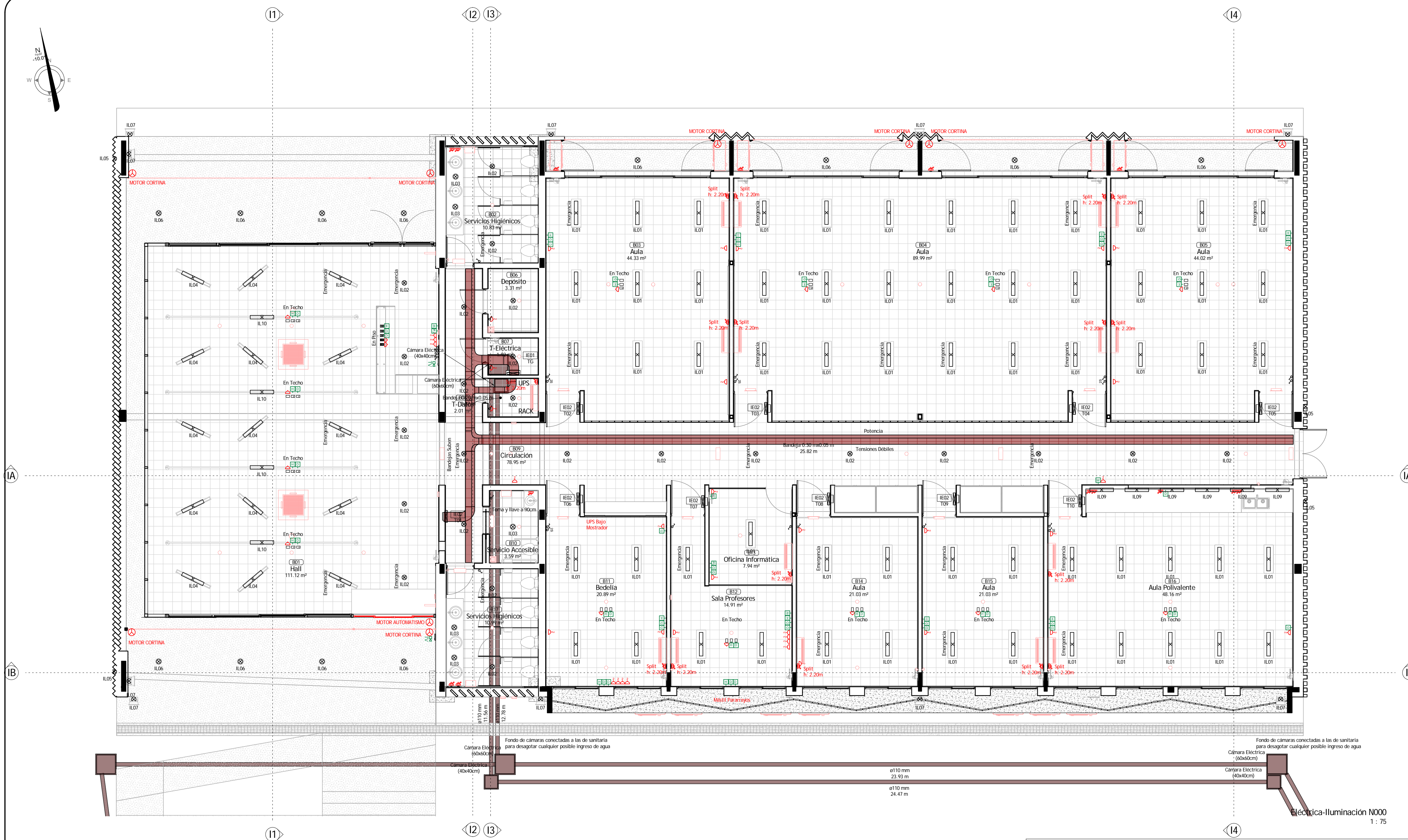

(IE-IL) Iluminación					
Nº	Tipo	Descripción	Cantidad	Costo	Observaciones
IL01	Embutida Louver (30x90cm) - 2 Lámparas	Luminaria de aplicar en cielorraso con louver parabólico / Lámpara 2xT5 Led 28w	62	\$0.00	
IL02	Embutida Fija (8cm)	Luminaria de embutir en cielorraso / Lámpara Led 20w	24	\$0.00	
IL03	Downlight	Luminaria de embutir en cielorraso / Lámpara 2xT5 Led 28w	5	\$0.00	
IL04	Tubo Embutido (120cm)	Luminaria de embutir en cielorraso / Lámpara T5 led 28w	15	\$0.00	
IL05	Brazo Exterior Tipo Paredado	Proyector exterior estanco de distribución simétrica / Lámpara 1.2w	4	\$0.00	
IL06	Downlight Exterior Estanco	Luminaria exterior estanco tipo plafón / Lámpara 1xT5 Led 28w	12	\$0.00	
IL07	Brazo Tipo Proyector	Proyector exterior / Lámpara 1x70 / 150w	10	\$0.00	
IL08	Poste Iluminación (5m)	Luminaria exterior para iluminación pública y vial / Lámpara 1x150w	5	\$0.00	
IL09	Tubolux (80mm)	Luminaria tipo cantonera / Lámpara T5 led 28w	6	\$0.00	
IL10	Riel (6m) + 3 spot	Carriil con 3 luminarias tipo Luccia led sistema óptico reflector aluminio facetado / Lámpara 3x30w	4	\$0.00	
Grand total: 147			147	\$0.00	

(IE-IL) Bandejas						
Nº	Tipo	Descripción	Dimensiones	Cantidad	Largo	Costo
	Bandeja	Bandeja Galvanizada	0.20 mx0.05 m	6	34.88 m	\$0.00
	Bandeja	Bandeja Galvanizada	0.30 mx0.05 m	7	33.28 m	\$0.00
Grand total: 13				13	68.15 m	\$0.00

(IE-IL) Bandejas - Uniones						
Nº	Tipo	Descripción	Dimensiones	Cantidad	Costo	Observaciones
	Bandeja - Curva		0.20 mx0.05 m-0.20 mx0.05 m	1	\$0.00	
	Bandeja - Teo Radio 15cm	Bandeja Galvanizada	0.20 mx0.05 m-0.20 mx0.05 m	2	\$0.00	
	Bandeja - Tee Radio 15cm	Bandeja Galvanizada	0.30 mx0.05 m-0.30 mx0.05 m	2	\$0.00	
Grand total: 7				7	\$0.00	

(IE-IL) Conductos							
Nº	Tipo	Descripción	Dimensiones	Cantidad	Largo	Costo	Observaciones
	PVC	Ducto PVC aprobado UNIT	ø110 mm	13	174.73 m	\$0.00	
Grand total: 13				13	174.73 m	\$0.00	

(IE-IL) Conductos - Uniones						
Nº	Tipo	Descripción	Dimensiones	Cantidad	Costo	Observaciones
	Camara Eléctrica (40x40cm)			10	\$0.00	
	Camara Eléctrica (60x60cm)	Camara Prefabricada Hormigón con Tapa ciega		5	\$0.00	
Grand total: 15				15	\$0.00	

Las dimensiones y cantidades presentes en planos y planillas deberán ser verificados con la realidad. Los modelos, tipos y especificaciones se consideran mínimos de calidad pudiendo ser igualados o superados por otros alternativos, previo notificación y aceptación por parte de la dirección de obra.

- 0) Instalaciones:

IE: Eléctrica

Tablero

Teclon/Llave [N°]

Toma + Schuko

Tel+TV

Intercomunicador

IL: Iluminación

Centro/Spot

Sensor

Schuko + Bipolar

TV/Data/HDMI/Wifi

Superficial

Lineal
- Toma Trifásico

Schuko + Bipolar

Revisión

Marca

Descripción

Fecha

TCME

CONSTRUCCIONES

Representante Técnico

Arq. Javier Alvarez

Arq. Coordinador Proyecto Ejecutivo

Arq. Luis Santellan

Servicio/Obra

Edificio B del CUR en el PES

Ubicación

AV. Guido Machado Brum s/n, Rivera

Contenido

Eléctrica-Iluminación (BIM)

Lámina

IE/IL01

Escala

As

Fecha

24-04-2017

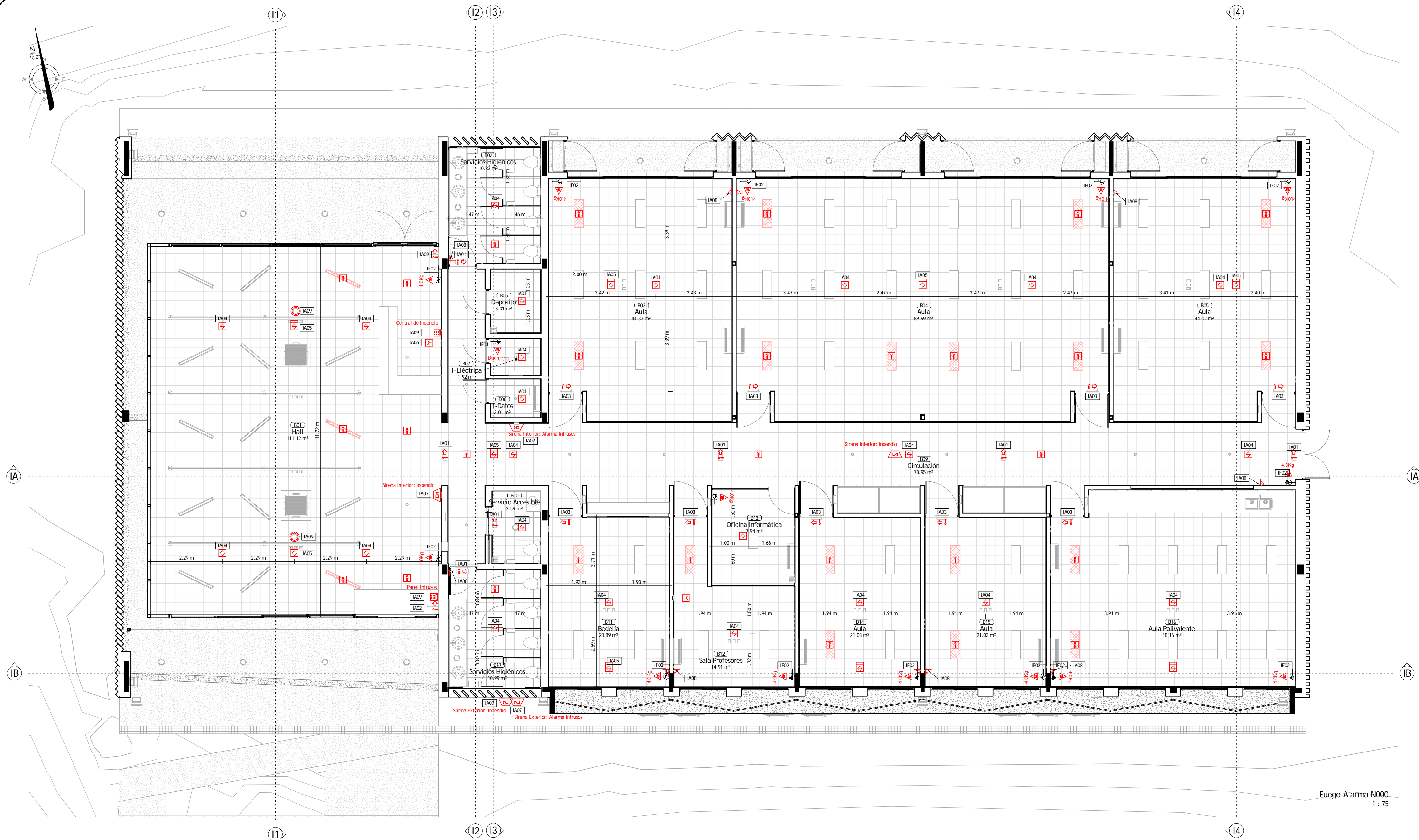

Fuego-Alarma N000
1 : 75

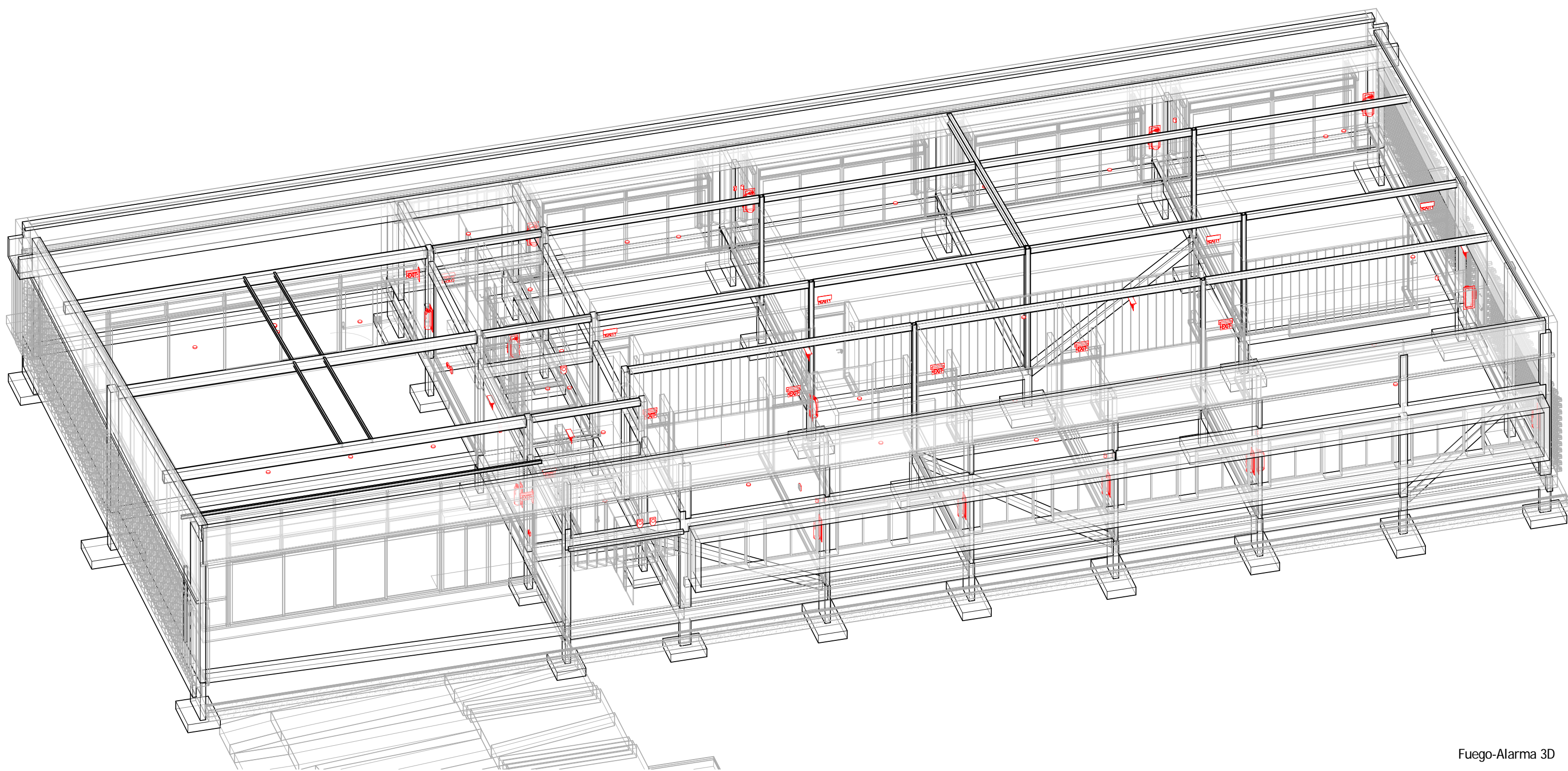

Fuego-Alarma 3D

- IA01
- IA02
- IA03
- IA04
- IA05
- IA06
- IA07
- IA08
- IA09
- IF01/02

(IF/IA) Planilla de Fuego-Alarma
1 : 50

(IF-IA) Alarma/Seguridad					
Nº	Tipo	Descripción	Cantidad	Costo	Observaciones
IA01	Cartel de Salida Techo	Autonomo con Luz	7	\$0.00	
IA02	Cartel Salida Pared - Perpendicular	Autonomo con Luz	2	\$0.00	
IA03	Cartel Salida Pared	Autonomo con Luz	9	\$0.00	
IA04	Detector de Humo Autonomo	Autonomo con Alarma	23	\$0.00	
IA05	Detector de Humo Sobre Cielorraso	Conectado a central de Alarmas	9	\$0.00	
IA06	Pulsador de Pared		2	\$0.00	
IA07	Alarma Sonora		4	\$0.00	
IA08	Sensor Volumetrico Pared		11	\$0.00	
IA09	Panel Alarma		2	\$0.00	
IA09	Sensor Volumetrico Cielorraso 360		2	\$0.00	
Grand total: 71			71	\$0.00	

(IF-IA) Combate Fuego					
Nº	Tipo	Descripción	Cantidad	Costo	Observaciones
IF01	Extintidor BC (3.5Kg)	Colgado en Pared H: 1.00m	1	\$0.00	
IF02	Extintidor ABC (4.0Kg)	Colgado en Pared H: 1.00m	14	\$0.00	
Grand total: 15			15	\$0.00	

(IF-IA) Cañerías							
Nº	Tipo	Descripción	Dimensiones	Cantidad	Largo	Costo	Observaciones

(IF-IA) Cañerías - Uniones							
Nº	Tipo	Descripción	Dimensiones	Cantidad	Costo	Observaciones	

Las dimensiones y cantidades presentes en planos y planillas deberán ser verificados con la realidad. Los modelos, tipos y especificaciones se consideran mínimos de calidad pudiendo ser iguales o superados por otros alternativos, previo notificación y aceptación por parte de la dirección de obra.

- (I) Instalaciones:
- IF: Fuego
 - IA: Alarma/Seguridad
 - Extintor ABC
 - Indicador Salida
 - Boca Incendio
 - Sensor Humo
 - Equipada (RIE)
 - Pulsador
 - Sprinkler
 - Sensor Intrusos Pared
 - Luz Emergencia
 - Sensor Calor
 - Alarma Sonora
 - Camara CCTV
 - 360°

Revisión	Marca	Descripción	Fecha
TCME CONSTRUCCIONES			
Representante Técnico Arq. Javier Alvarez		Servicio/Obra Edificio B del CUR en el PES	Lámina IF/IA01
Arq. Coordinador Proyecto Ejecutivo Arq. Luis Santellan		Ubicación Av. Guido Machado Brum s/n, Rivera	Escala As
		Contenido	Fecha 24-04-2017
Fuego-Alarma			

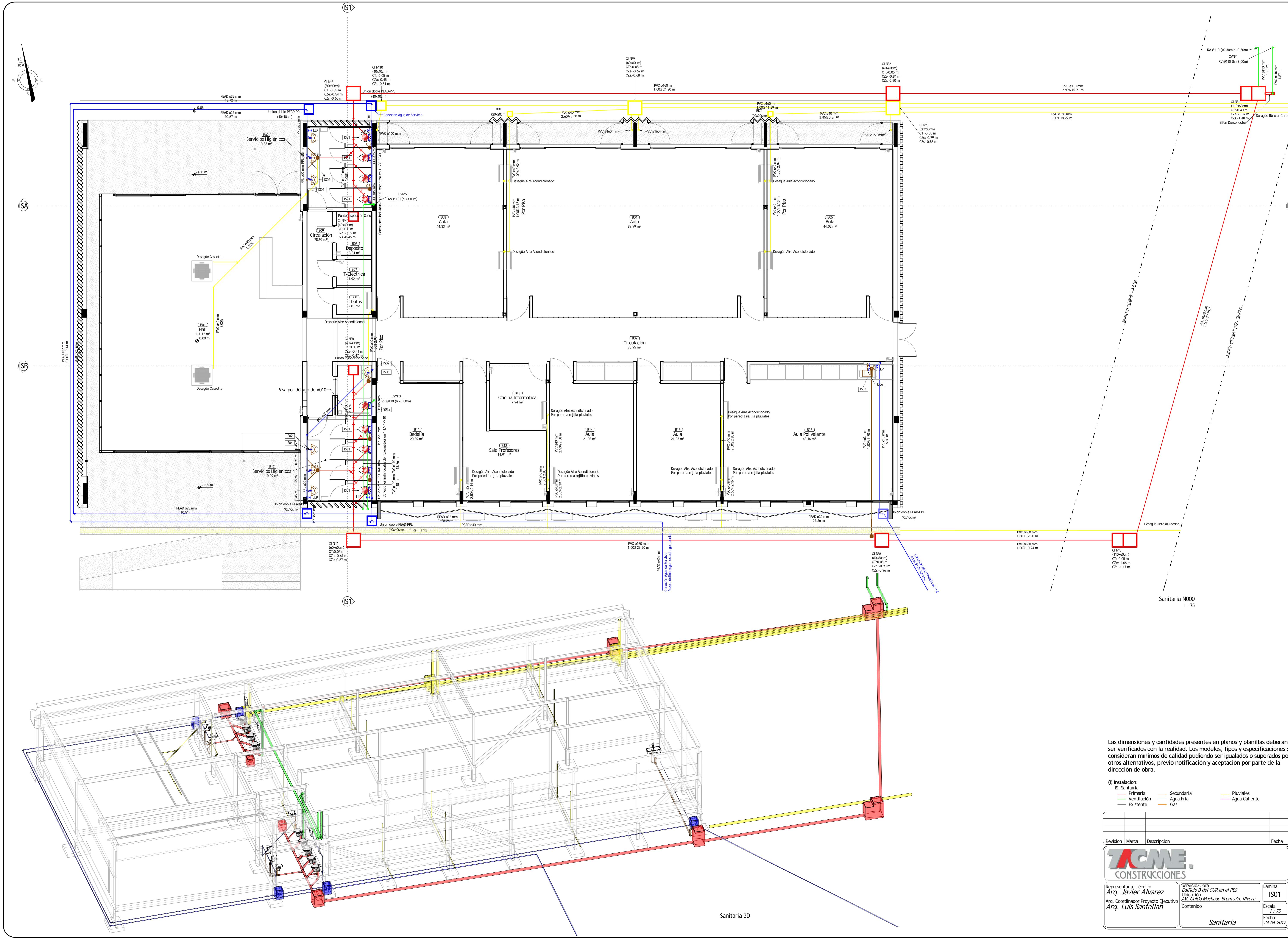

Las dimensiones y cantidades presentes en planos y planillas deberán ser verificados con la realidad. Los modelos, tipos y especificaciones se consideran mínimos de calidad pudiendo ser iguales o superados por otros alternativos, previo notificación y aceptación por parte de la dirección de obra.

- (I) Instalación:
- IS: Sanitaria
 - Primaria
 - Ventilación
 - Existente
 - Secundaria
 - Agua Fria
 - Gas
 - Pluviales
 - Agua Caliente

Revisión	Marca	Descripción	Fecha
TCME CONSTRUCCIONES			
Representante Técnico Arq. Javier Alvarez		Servicio/Obra Edificio B del CUR en el PES	Lámina IS01
Arq. Coordinador Proyecto Ejecutivo Arq. Luis Santellan		Ubicación Av. Guido Machado Brum s/n, Rivera	Escala 1 : 75
		Contenido	Fecha 24-04-2017
		Sanitaria	

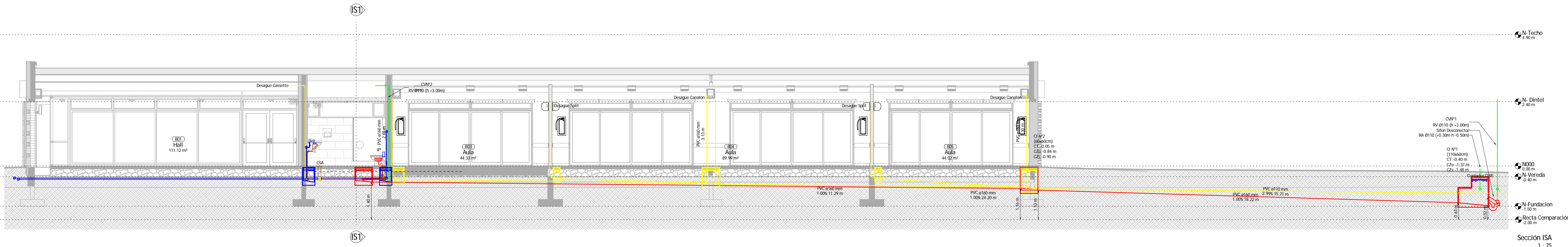

Sección ISA
1 : 75

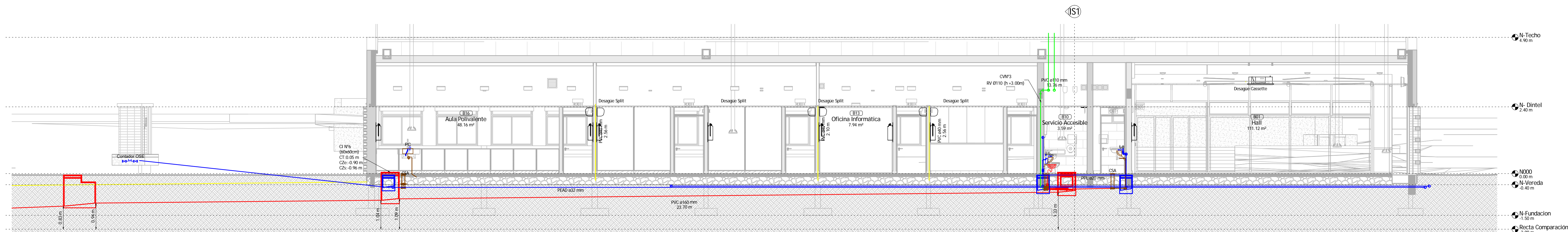

Sección ISB
1 : 75

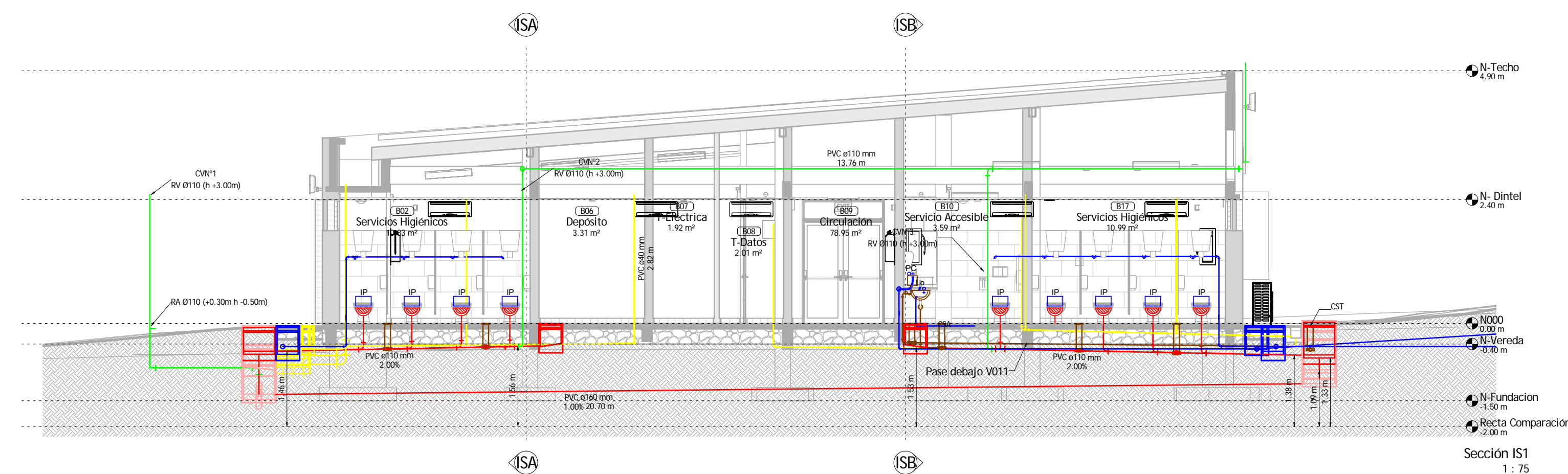

Sección IS1
1 : 75

(IS) Artefactos					
Nº	Tipo	Descripción	Cantidad	Costo	Observaciones
IS01	Inodoro c/isterna Exterior	Porcelana Blanca	8	\$0.00	
IS01a	Inodoro Accesible c/isterna Embutida	Porcelana Blanca	1	\$0.00	Accesible
IS02	Bacha Redonda Embutir	Porcelana Blanca	7	\$0.00	
IS03	Pileta Doble (85x35cm)	Acero Inoxidable	1	\$0.00	
IS04	Canilla Pulsador Temporizado	Acero Inoxidable	6	\$0.00	
IS05	Monocomando Accesible	Acero Inoxidable	1	\$0.00	
IS06	Monocomando Mesada Cocina	Acero Inoxidable	1	\$0.00	
Grand total: 25			25	\$0.00	

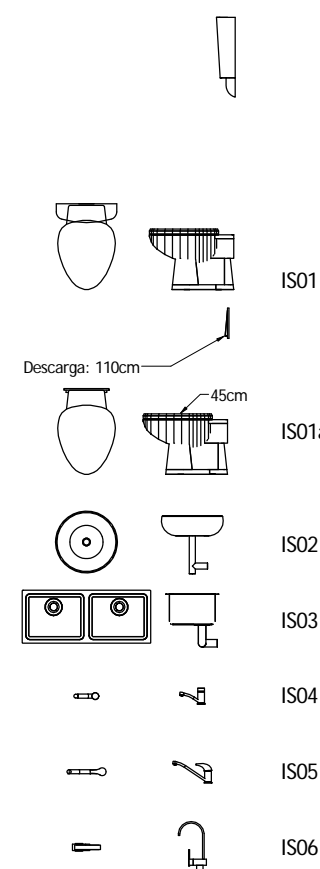

(IS) Planilla de Sanitaria
1 : 50

(IS) Cañerías						
Nº	Tipo	Descripción	Dimensiones	Cantidad	Largo	Costo
PEAD	Plastiducto		ø25 mm	3	39.63 m	\$0.00
PEAD	Plastiducto		ø32 mm	6	90.82 m	\$0.00
PEAD	Plastiducto		ø40 mm	3	37.56 m	\$0.00
PPL	PPL Termofusionado		ø15 mm	6	10.04 m	\$0.00
PPL	PPL Termofusionado		ø20 mm	10	11.15 m	\$0.00
PPL	PPL Termofusionado		ø25 mm	16	12.51 m	\$0.00
PVC	PVC Aprobado UNIT		ø40 mm	58	90.19 m	\$0.00
PVC	PVC Aprobado UNIT		ø50 mm	5	2.46 m	\$0.00
PVC	PVC Aprobado UNIT		ø63 mm	10	12.31 m	\$0.00
PVC	PVC Aprobado UNIT		ø110 mm	46	58.80 m	\$0.00
PVC	PVC Aprobado UNIT		ø160 mm	19	195.20 m	\$0.00
Grand total: 182				182	560.68 m	\$0.00

(IS) Cañerías - Uniones						
Nº	Tipo	Descripción	Dimensiones	Cantidad	Costo	Observaciones
	Codo Plastiducto		ø25 mm-ø25 mm	2	\$0.00	
	Codo Plastiducto		ø32 mm-ø32 mm	4	\$0.00	
	Codo Plastiducto		ø40 mm-ø40 mm	2	\$0.00	
	Codo PPL		ø15 mm-ø15 mm	5	\$0.00	
	Codo PPL		ø20 mm-ø20 mm	5	\$0.00	
	Codo PPL		ø25 mm-ø25 mm	9	\$0.00	
	Codo PVC		ø40 mm-ø40 mm	34	\$0.00	
	Codo PVC		ø50 mm-ø50 mm	2	\$0.00	
	Codo PVC		ø63 mm-ø63 mm	2	\$0.00	
	Codo PVC		ø110 mm-ø110 mm	13	\$0.00	
	Codo PVC		ø160 mm-ø160 mm	4	\$0.00	
	Reducción Cobre		ø20 mm-ø15 mm	4	\$0.00	
	Reducción Plastiducto		ø32 mm-ø25 mm	3	\$0.00	
	Reducción Plastiducto		ø40 mm-ø32 mm	1	\$0.00	
	Reducción PPL		ø20 mm-ø15 mm	4	\$0.00	
	Reducción PPL		ø25 mm-ø20 mm	4	\$0.00	
	Reducción PPL		ø32 mm-ø25 mm	1	\$0.00	
	Reducción PVC		ø50 mm-ø40 mm	3	\$0.00	
	Reducción PVC		ø110 mm-ø110 mm	1	\$0.00	
	Tee Plastiducto		ø32 mm-ø32 mm-ø25 mm	1	\$0.00	
	Tee PPL		ø15 mm-ø15 mm-ø15 mm	1	\$0.00	
	Tee PPL		ø20 mm-ø20 mm-ø15 mm	1	\$0.00	
	Tee PPL		ø20 mm-ø20 mm-ø20 mm	5	\$0.00	
	Tee PPL		ø25 mm-ø25 mm-ø15 mm	2	\$0.00	
	Tee PPL		ø25 mm-ø25 mm-ø25 mm	3	\$0.00	
	Tee PPL		ø32 mm-ø32 mm-ø15 mm	1	\$0.00	
	Tee PPL		ø40 mm-ø40 mm-ø25 mm	1	\$0.00	
	Tee PVC		ø40 mm-ø40 mm-ø40 mm	5	\$0.00	
	Tee PVC		ø110 mm-ø110 mm-ø63 mm	7	\$0.00	
	Tee PVC		ø110 mm-ø110 mm-ø110 mm	11	\$0.00	
Grand total: 141				141	\$0.00	

(IS) Cañerías - Accesorios				
Nº	Tipo	Descripción	Cantidad	Costo
Domestic Cold Water				
	Contador OSE Enterrado		1	\$0.00
	Llave Globo (15mm)		1	\$0.00
	Llave Globo (25mm)		3	\$0.00
	Llave Globo (63mm)		1	\$0.00
6			6	\$0.00
Sanitary				
	(20x20cm)		2	\$0.00
	(40x40cm)		8	\$0.00
	(60x60cm)		6	\$0.00
	(110x60cm)		2	\$0.00
	Caja Sifonada (63mm)		9	\$0.00
	Sifon Desconector		1	\$0.00
28			28	\$0.00
Vent				
	RA Ø110 (+0.30m h.-0.50m)		1	\$0.00
	RV Ø110 (h.+3.00m)		3	\$0.00
4			4	\$0.00
Grand total: 38			38	\$0.00

Las dimensiones y cantidades presentes en planos y planillas deberán ser verificadas con la realidad. Los modelos, tipos y especificaciones se consideran mínimos de calidad pudiendo ser iguales o superados por otros alternativos, previo notificación y aceptación por parte de la dirección de obra.

(I) Instalación:
IS: Sanitaria
Primaria
Ventilación
Existente
Secundaria
Agua Fria
Gas
Pluviales
Agua Caliente

Revisión	Marca	Descripción	Fecha
Representante Técnico Arq. Javier Alvarez		Servicio/Obra Edificio B del CUR en el PES	Lámina IS02
Arq. Coordinador Proyecto Ejecutivo Arq. Luis Santellan		Ubicación Av. Guido Machado Brum s/n, Rivera	Escala As Fotocopiada 24-04-2017
		Contenido	Sanitaria Secciones

